

HUBLOT

BERGER

Joyas

Centro Comercial Santa Fe
Av. Vasco de Quiroga 3850
Cuajimalpa de Morelos, Santa Fe, CDMX 05109, México

REQUIREMENTS:

- Security Lock RCI
- Reader Lock SUPREMA

Sales Area: -m²
Total Area: -m²
Exhibition: -

28/ABR/2026



PARIS MEXICO DESIGN
ROBIROSA #8
Col. San Esteban, Naucalpan
Edo. México C.P. 53550
tel: (52) 55 5250 5005
www.parismexico.net

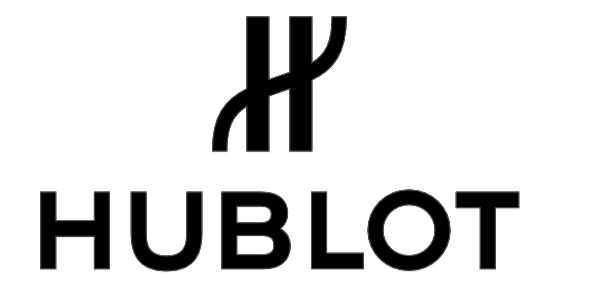

BERGER
C.C. Via Santa Fe, Mexico

- S. STEEL POLISHED (MT-01)
- STEEL BRUSHED (MT-02)
- BRUSHED STEEL BLACK (MT-03)
- ALCANTARA PEARL GRAY (FR-01)
- ALCANTARA GRAPHIT (FR-03)
- DARK MIRROR (GL-01)
- EXTRACLEAR GLASS TEMPERED (GL-04)
- OAK VENER SATIN (WD-01)
- BLACK LAMINATED (WD-03)
- CONCRET FINISH (CO-01)

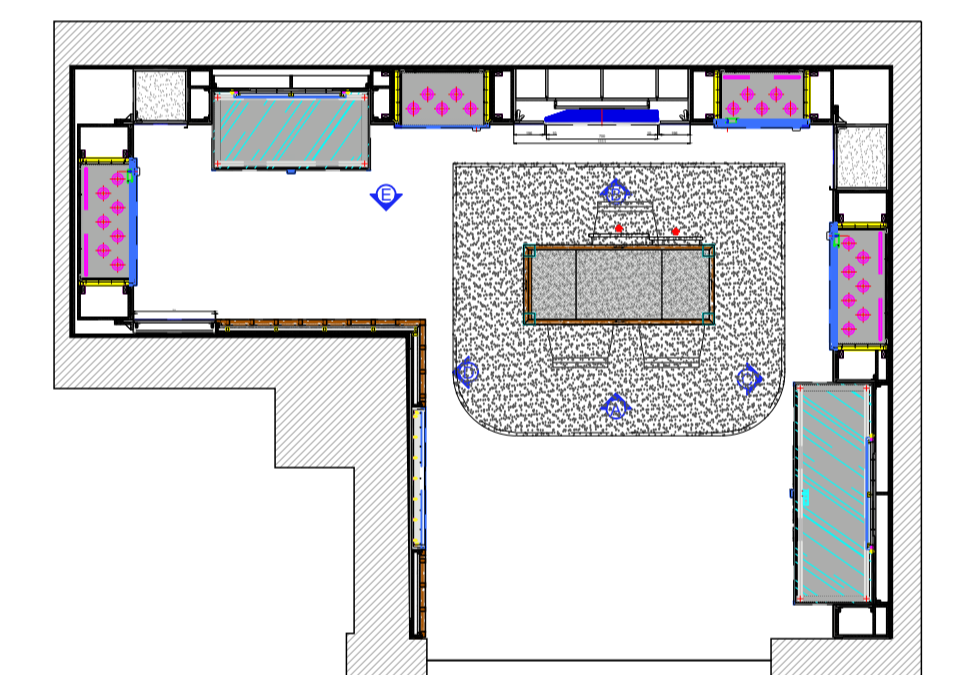

General Layout

BACKWALL MODULE
ARCHITECTURAL PLAN

• LAS COTAS RIGEN SOBRE EL DIBUJO.
 • EL PRESENTE PROYECTO ES OBRA INTELECTUAL PROPIEDAD DE PARIS MEXICO DESIGN SA DE CV POR LO QUE QUEDA ESTRICTAMENTE PROHIBIDO TODO TIPO DE REPRODUCCION TOTAL O PARCIAL DEL MISMO, ASI COMO EL USO TOTAL O PARCIAL DE CUALQUIER PARTE DE SU CONTENIDO, PARA OTROS FINES QUE NO SEAN AUTORIZADOS EN FORMA EXPLICITA Y POR ESCRITA, A MANERA INDIVIDUAL O CORPORATIVA, CONSIDERANDO CUALQUIER VIOLACION A LO ANTERIOR UNA TRANSGRESION A LEY DE DERECHOS DE AUTOR.
 • PARIS MEXICO DESIGN SA DE CV NO SERA RESPONSABLE SOBRE CAMBIOS O ALTERACIONES EFECTUADAS AL PRESENTE PROYECTO, POR PERSONAS AJENAS AL DEPTO. DE PROYECTOS DE PARIS MEXICO DESIGN SA DE CV

Date:	Scale:	Units:	PLAN No.:
28/ABR/2026	1:50	mm.	A1
Drw:	Proy:		
Ing. Salvador Rizo	S-26-1240-HU		

Rev.	Date:	Obs:
1	27 April 2026	- Email Comments

PMD PARIS MEXICO DESIGN
 ROBIROSA #8
 Col. San Esteban, Naucalpan
 Edo. México C.P. 53550
 tel: (52) 55 5250 5005
 www.parismexico.net

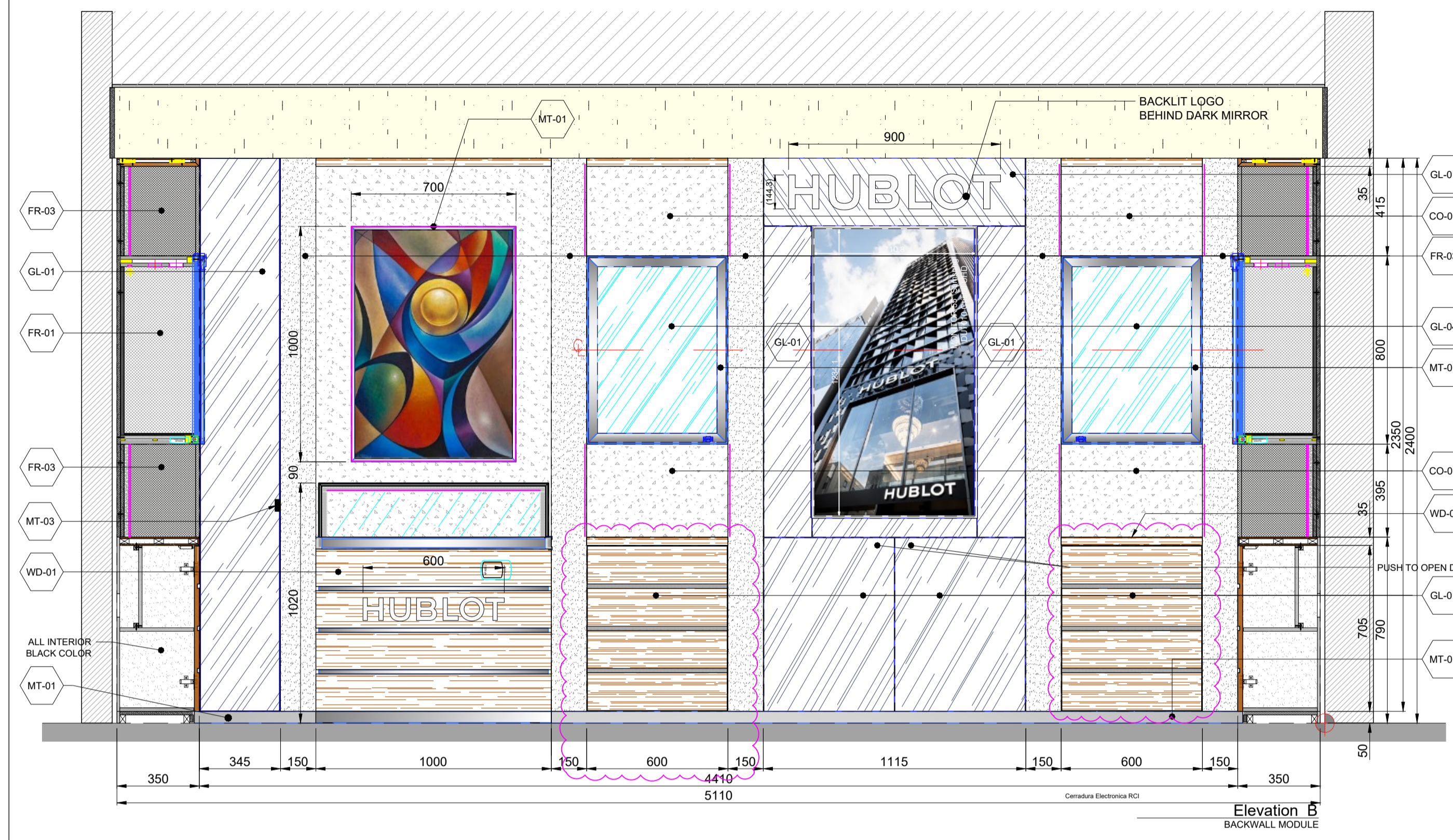

Elevation B
BACKWALL MODULE

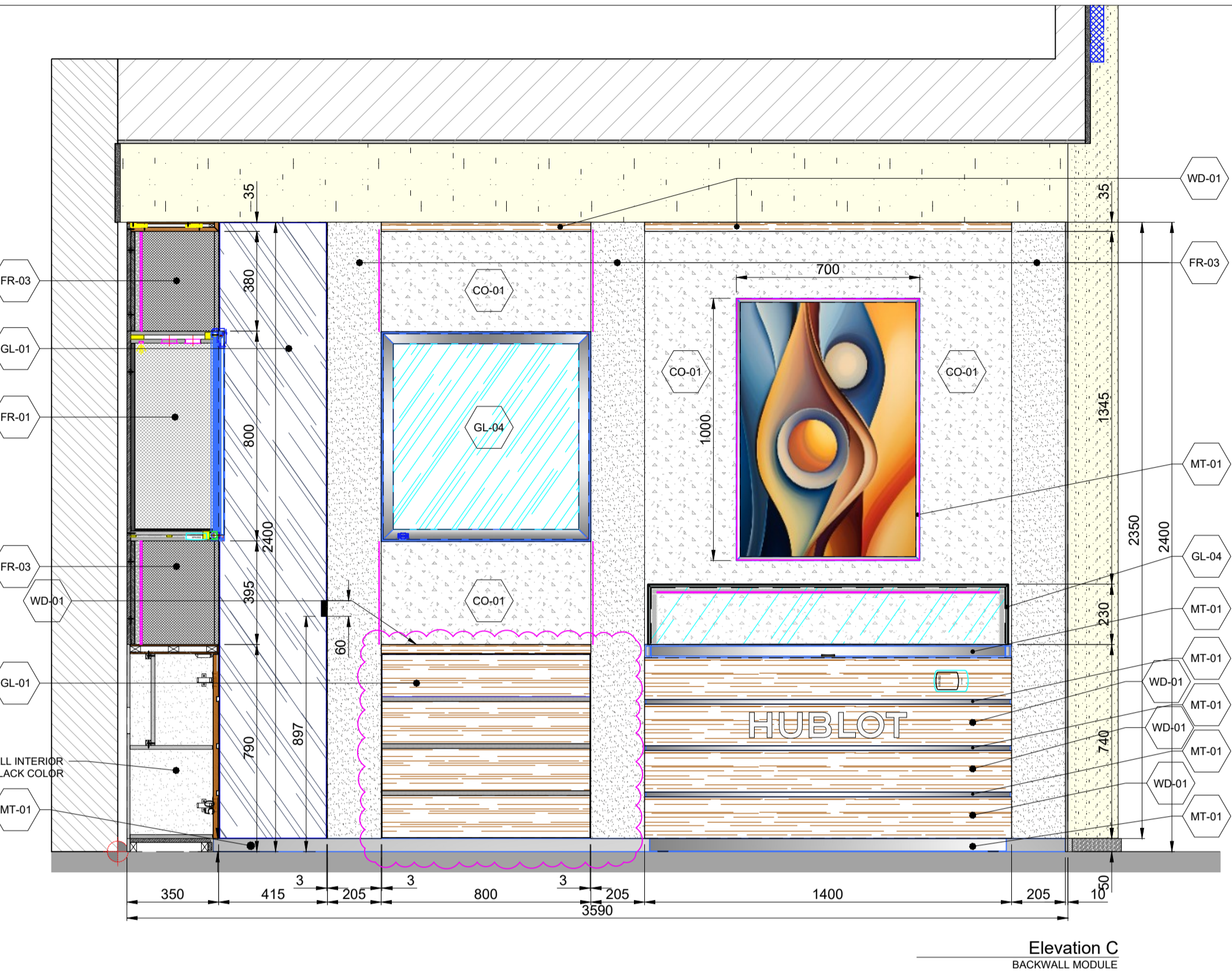

Elevation C
BACKWALL MODULE

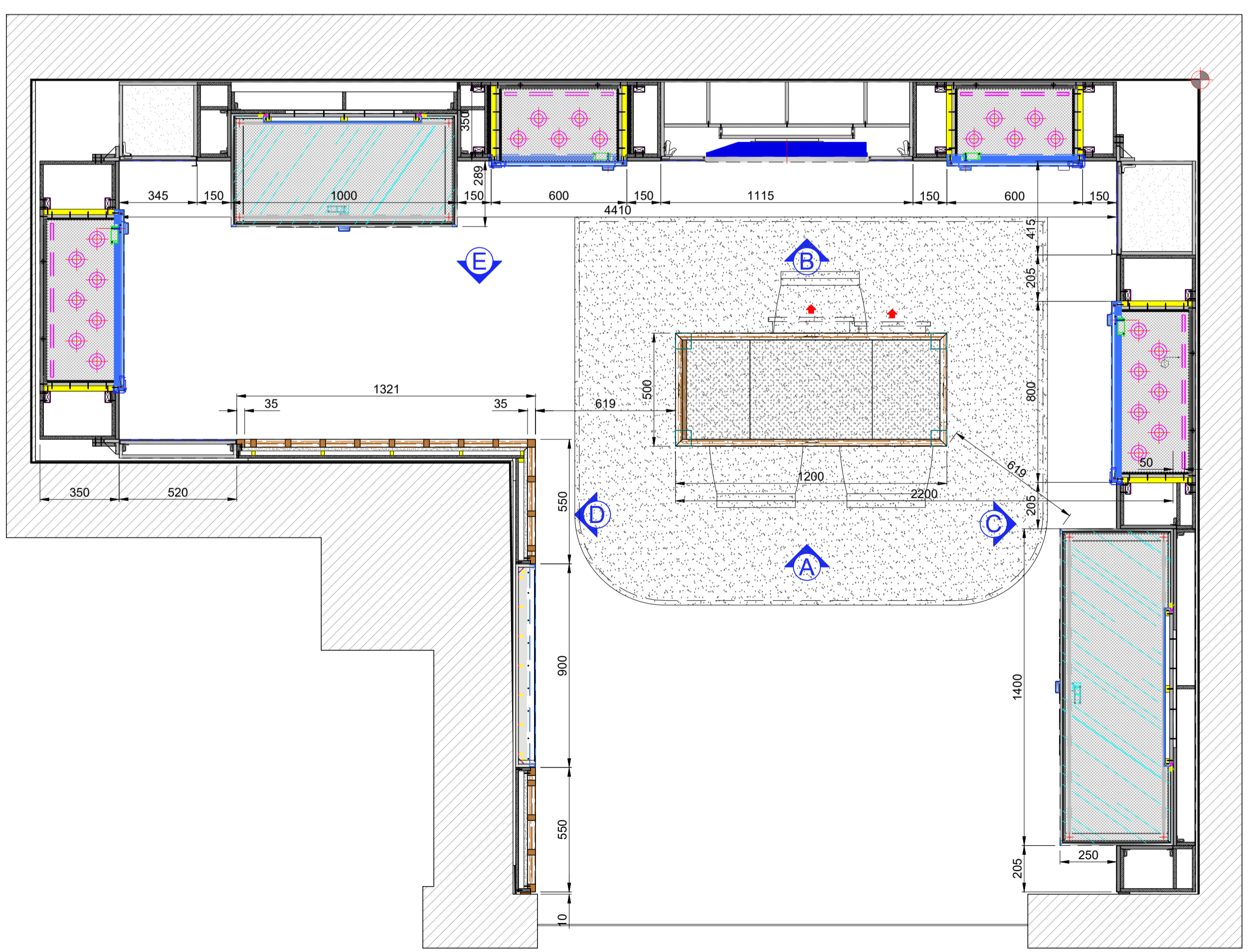

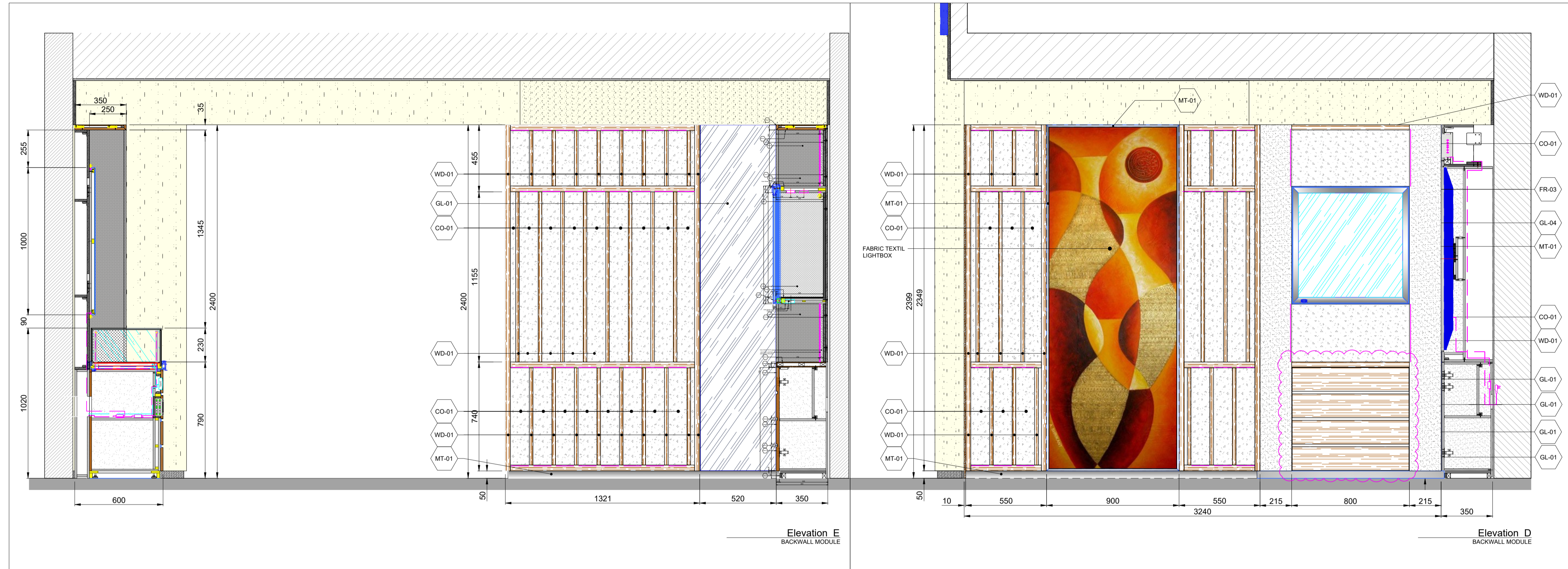

- STEEL BRUSHED (MT-02)
- BRUSHED STEEL BLACK (MT-03)
- ALCANTARA PEARL GRAY (FR-01)
- ALCANTARA GRAPHIT (FR-03)
- DARK MIRROR (GL-01)
- EXTRACLEAR GLASS TEMPERED (GL-04)
- OAK VENER SATIN (WD-01)
- BLACK LAMINATED (WD-03)
- CONCRET FINISH (CO-01)

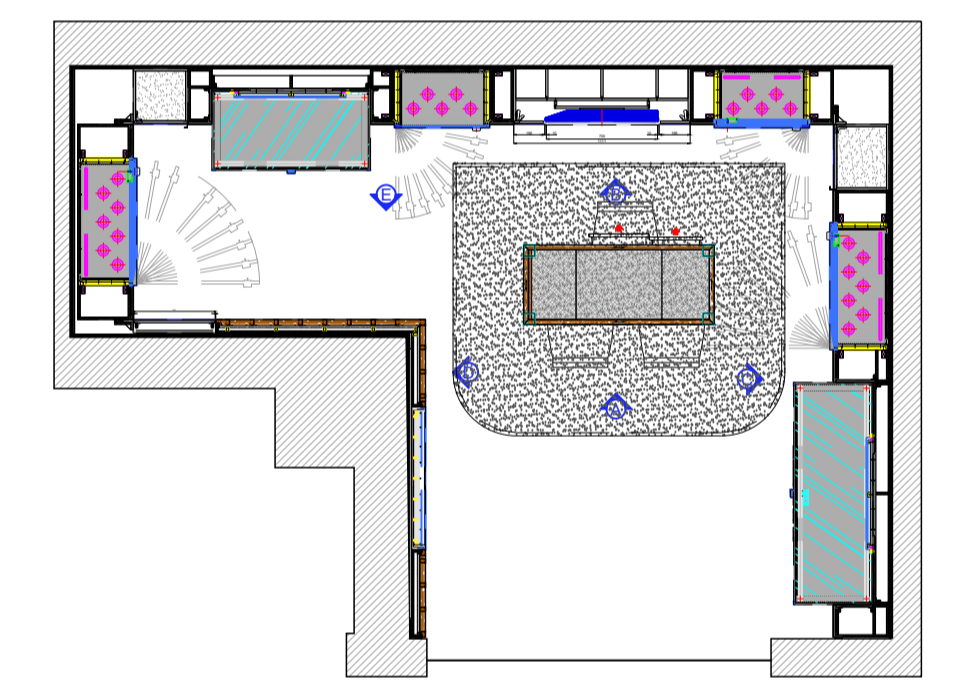

General Layout

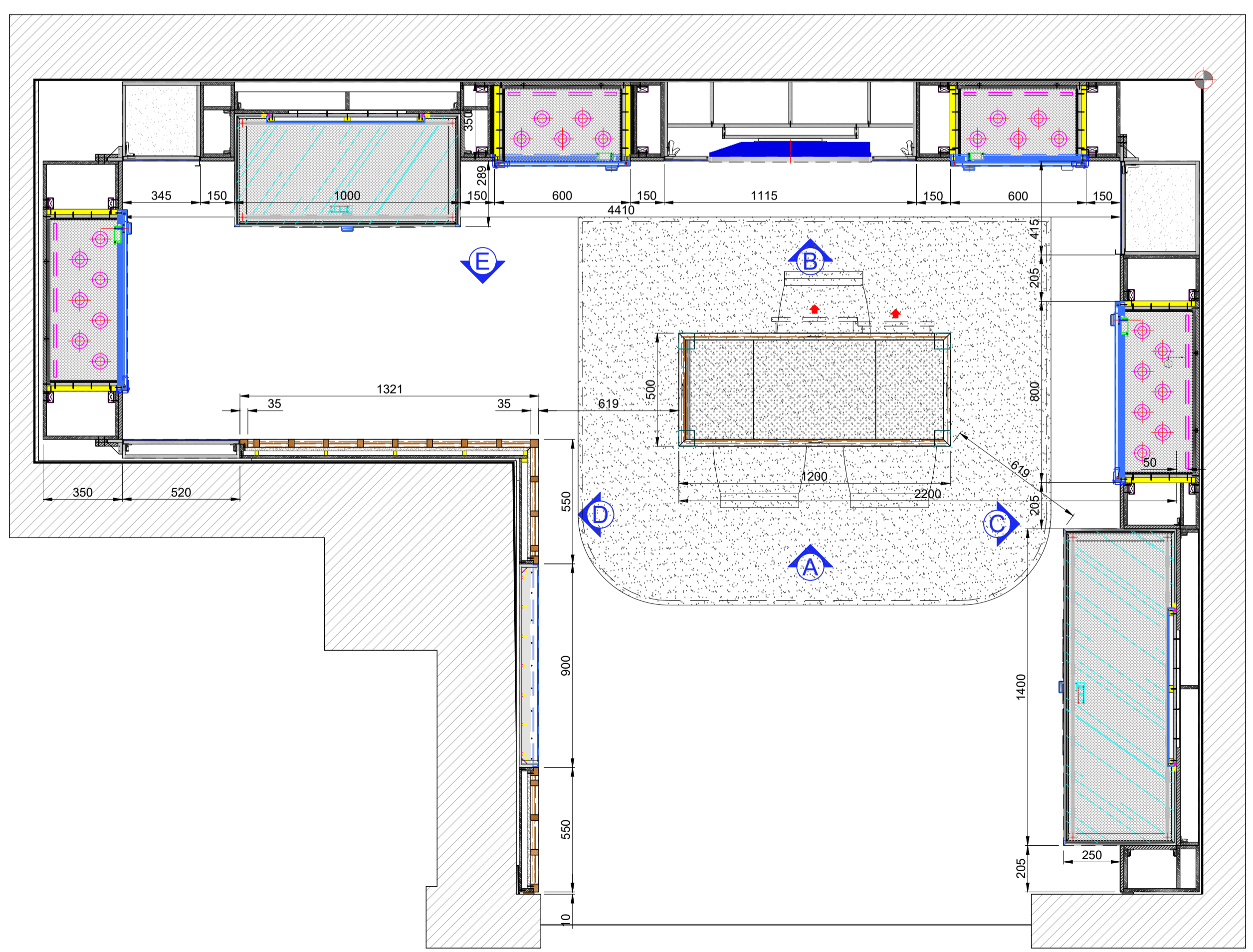

BACKWALL MODULE ARCHITECTURAL PLAN

* LAS COTAS RIGEN SOBRE EL DIBUJO.
 * EL PRESENTE PROYECTO ES OBRA INTELECTUAL PROPIEDAD DE PARIS MEXICO DESIGN SA DE CV POR LO QUE QUEDA ESTRICTAMENTE PROHIBIDO TODO TIPO DE REPRODUCCION TOTAL O PARCIAL DEL MISMO, ASI COMO EL USO TOTAL O PARCIAL DE CUALQUIER PARTE DE SU CONTENIDO, PARA OTROS FINES QUE NO SEAN AUTORIZADOS EN FORMA EXPLICITA Y POR ESCRITA, A MANERA INDIVIDUAL O CORPORATIVA, CONSIDERANDO CUALQUIER VIOLACION A LO ANTERIOR UNA TRANSGRESION A LEY DE DERECHOS DE AUTOR.
 * PARIS MEXICO DESIGN SA DE CV NO SERA RESPONSABLE SOBRE CAMBIOS O ALTERACIONES EFECTUADAS AL PRESENTE PROYECTO, POR PERSONAS AJENAS AL DEPTO. DE PROYECTOS DE PARIS MEXICO DESIGN SA DE CV

Date:	Scale:	Units:	PLAN No.:
28/ABR/2026	1:50	mm.	A2
Drw:	Proy:		
Ing. Salvador Rizo	S-26-1240-HU		

Rev.	Date:	Obs:
1	27 April 2026	- Email Comments

- S.STEEL POLISHED (MT-01)
- STEEL BRUSHED (MT-02)
- BRUSHED STEEL BLACK (MT-03)
- ALCANTARA PEARL GRAY (FR-01)
- ALCANTARA GRAPHIT (FR-03)
- DARK MIRROR (GL-01)
- EXTRACLEAR GLASS TEMPERED (GL-04)
- OAK VENER SATIN (WD-01)
- BLACK LAMINATED (WD-03)
- CONCRET FINISH (CO-01)



MODULE 1

BACKWALL MODULE 1
ARCHITECTURAL PLAN

* LAS COTAS RIGEN SOBRE EL DIBUJO.
 * EL PRESENTE PROYECTO ES OBRA INTELECTUAL PROPIEDAD DE PARIS MEXICO DESIGN SA de CV POR LO QUE QUEDA ESTRICTAMENTE PROHIBIDO TODO TIPO DE REPRODUCCION TOTAL O PARCIAL DEL MISMO, ASI COMO EL USO TOTAL O PARCIAL DE CUALQUIER PARTE DE SU CONTENIDO, PARA OTROS FINES QUE NO SEAN AUTORIZADOS EN FORMA EXPLICITA Y POR ESCRITA, A MANERA INDIVIDUAL O CORPORATIVA, CONSIDERANDO CUALQUIER VIOLACION A LO ANTERIOR UNA TRANSGRESION A LEY DE DERECHOS DE AUTOR.
 * PARIS MEXICO DESIGN SA de CV NO SERA RESPONSABLE SOBRE CAMBIOS O ALTERACIONES EFECTUADAS AL PRESENTE PROYECTO, POR PERSONAS AJENAS AL DEPTO. DE PROYECTOS DE PARIS MEXICO DESIGN SA de CV

Date:	28/ABR/2026	Scale:	1:50	Units:	mm.	PLAN No.:	A3
Drw.:	Ing. Salvador Rizo	Proy.:	S-26-1240-HU				

Rev.:	Date:	Obs.:
1	27 April 2026	- Email Comments

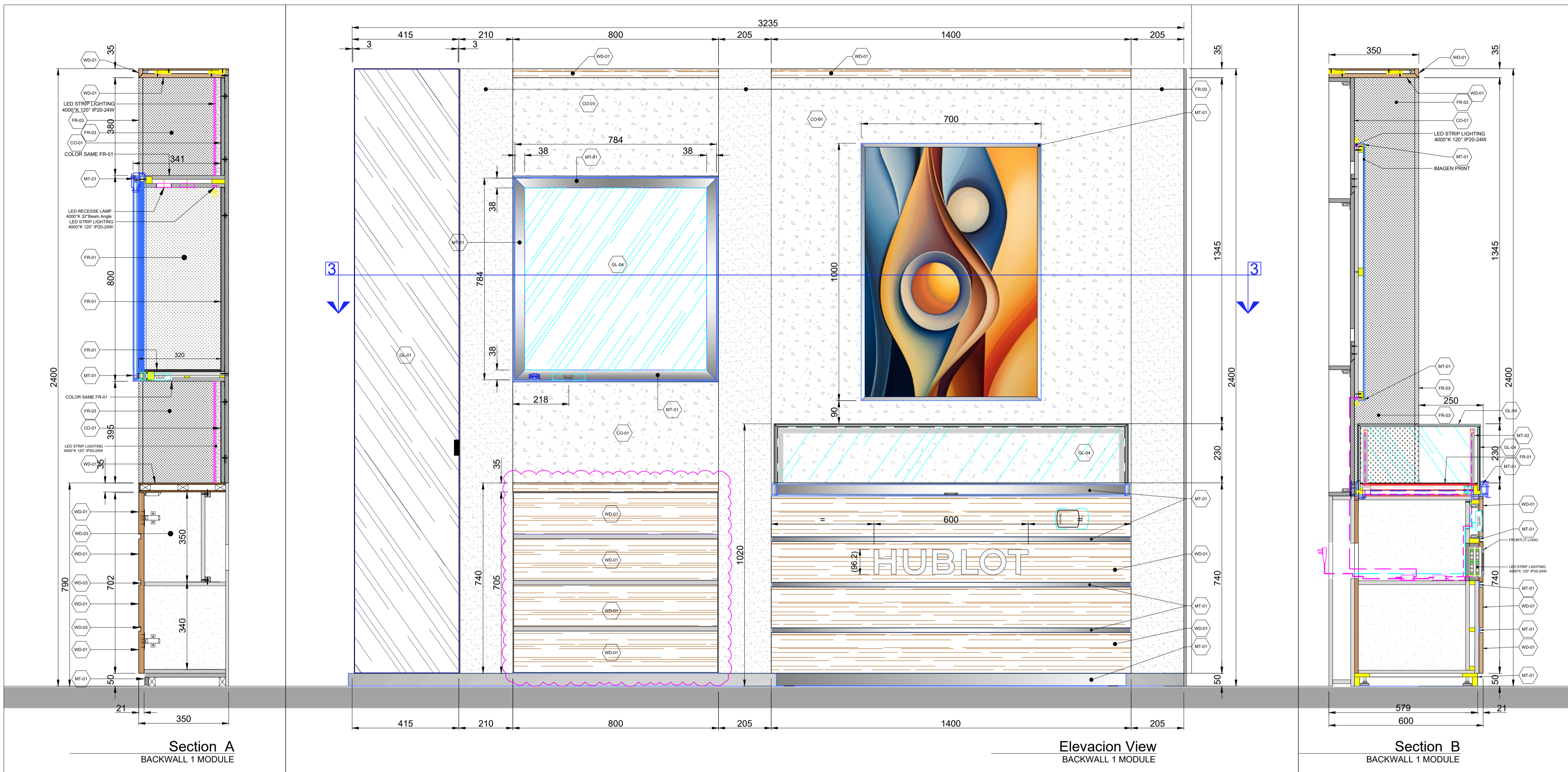

Section A
BACKWALL 1 MODULE

Elevation View
BACKWALL 1 MODULE

Section B
BACKWALL 1 MODULE

FLOOR PLAN
BACKWALL 1 MODULE SECC 3

- S STEEL POLISHED (MT-01)
- STEEL BRUSHED (MT-02)
- BRUSHED STEEL BLACK (MT-03)
- ALCANTARA PEARL GRAY (FR-01)
- ALCANTARA GRAPHIT (FR-03)
- DARK MIRROR (GL-01)
- EXTRACLEAR GLASS TEMPERED (GL-04)
- OAK VENER SATIN (WD-01)
- BLACK LAMINATED (WD-03)
- CONCRET FINISH (CO-01)

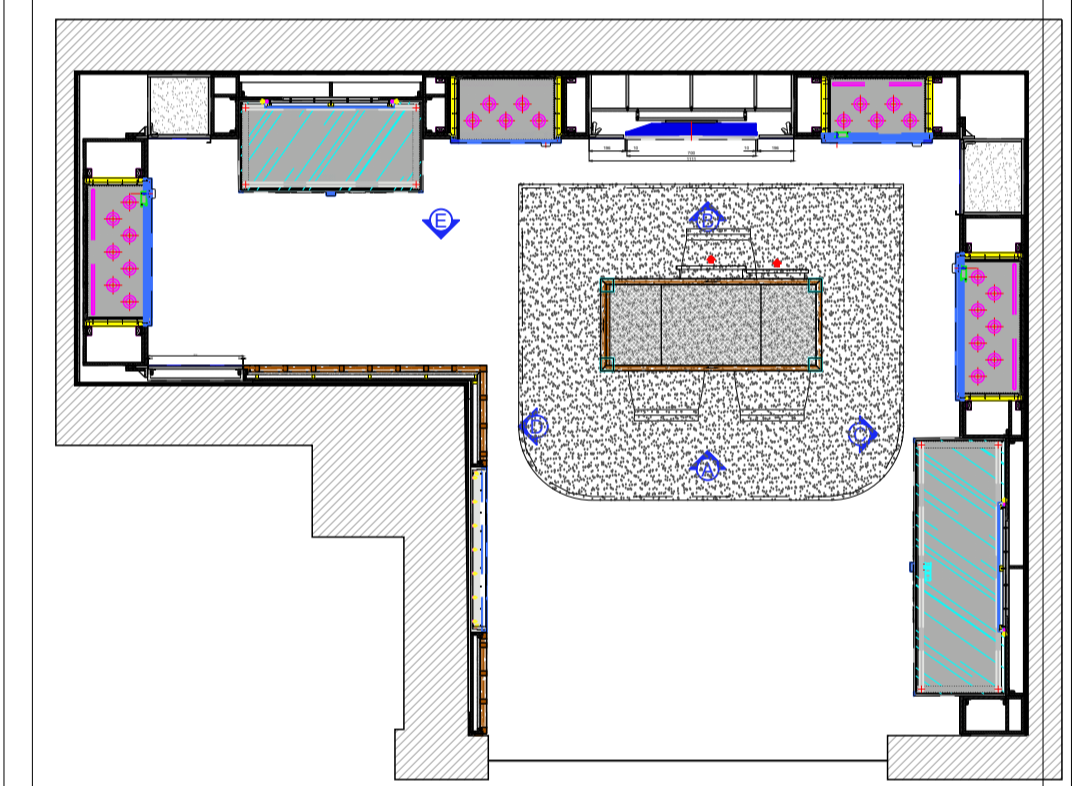

General Layout

**BACKWALL MODULE 1
SECTION A PLAN**

* LAS COTAS RIGEN SOBRE EL DIBUJO.
 * EL PRESENTE PROYECTO ES OBRA INTELECTUAL PROPIEDAD DE PARIS MEXICO DESIGN SA de CV POR LO QUE QUEDA ESTRICTAMENTE PROHIBIDO TODO TIPO DE REPRODUCCION TOTAL O PARCIAL DEL MISMO, ASI COMO EL USO TOTAL O PARCIAL DE CUALQUIER PARTE DE SU CONTENIDO, PARA OTROS FINES QUE NO SEAN AUTORIZADOS EN FORMA EXPLICITA Y POR ESCRITA, A MANERA INDIVIDUAL O CORPORATIVA, CONSIDERANDO CUALQUIER VIOLACION A LO ANTERIOR UNA TRANSGRESION A LEY DE DERECHOS DE AUTOR.
 * PARIS MEXICO DESIGN SA de CV NO SERA RESPONSABLE SOBRE CAMBIOS O ALTERACIONES EFECTUADAS AL PRESENTE PROYECTO, POR PERSONAS AJENAS AL DEPTO. DE PROYECTOS DE PARIS MEXICO DESIGN SA de CV

Date:	28/ABR/2026	Scale:	1:50	Units:	mm.	PLAN No.:	A4
Drw.:	Ing. Salvador Rizo	Proy.:	S-26-1240-HU				

Rev.	Date:	Obs.:
1	27 April 2026	- Email Comments

PMD PARIS MEXICO DESIGN
 ROBIROSA #8
 Col. San Esteban, Naucalpan
 Edo. Mexico C.P. 53550
 tel: (52) 55 5250 5005
 www.parismexico.net

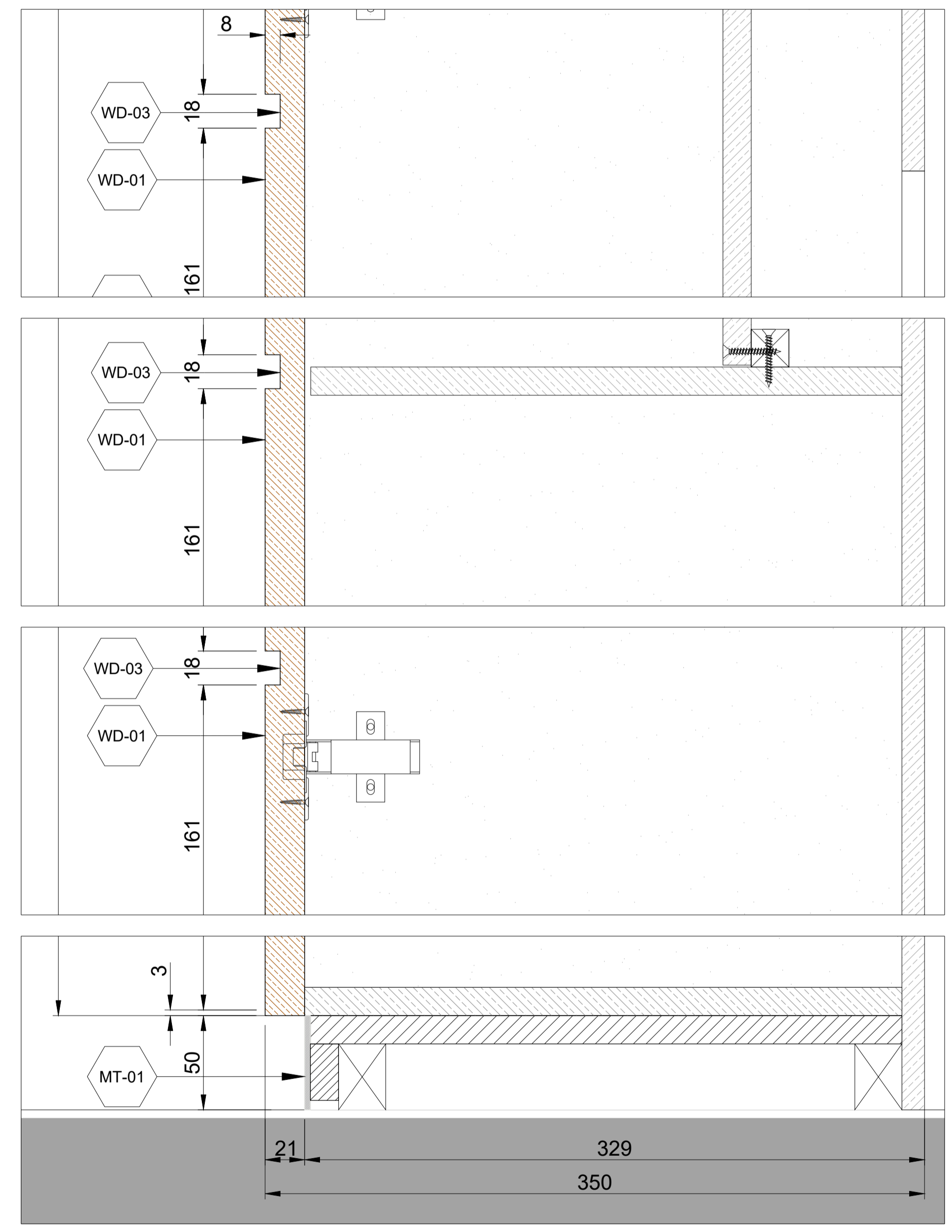
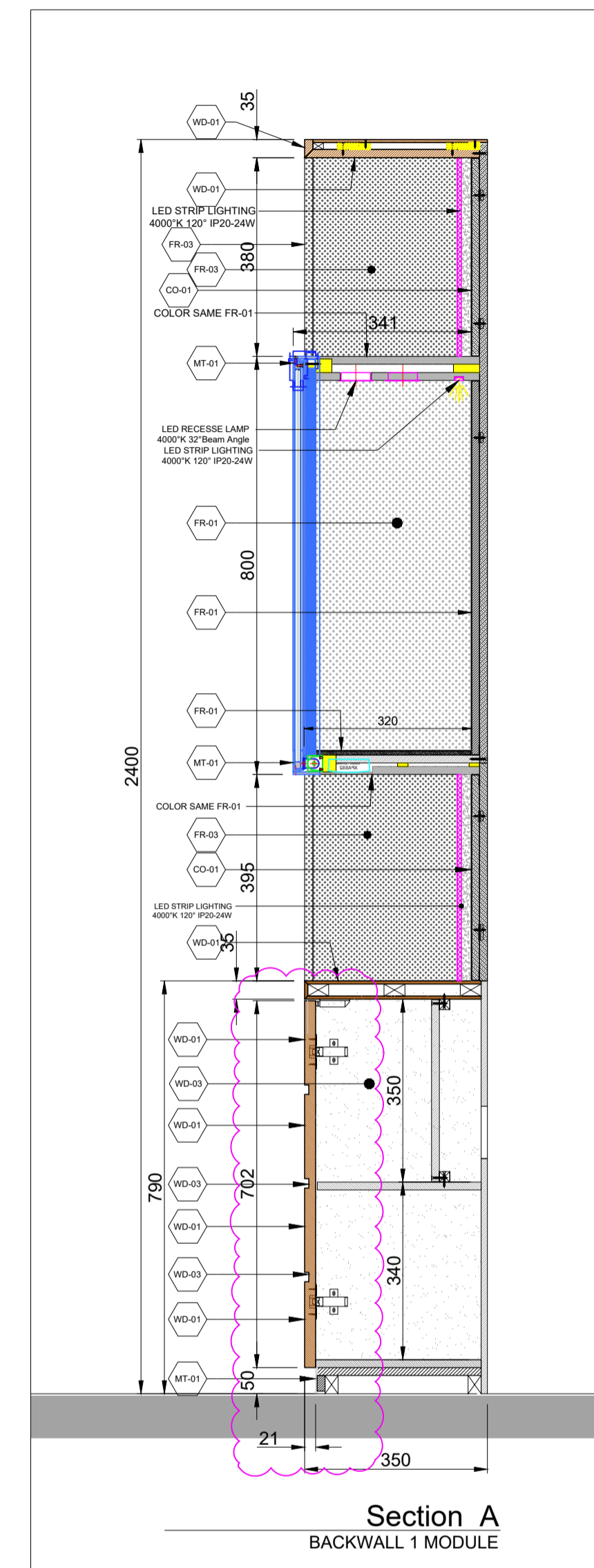
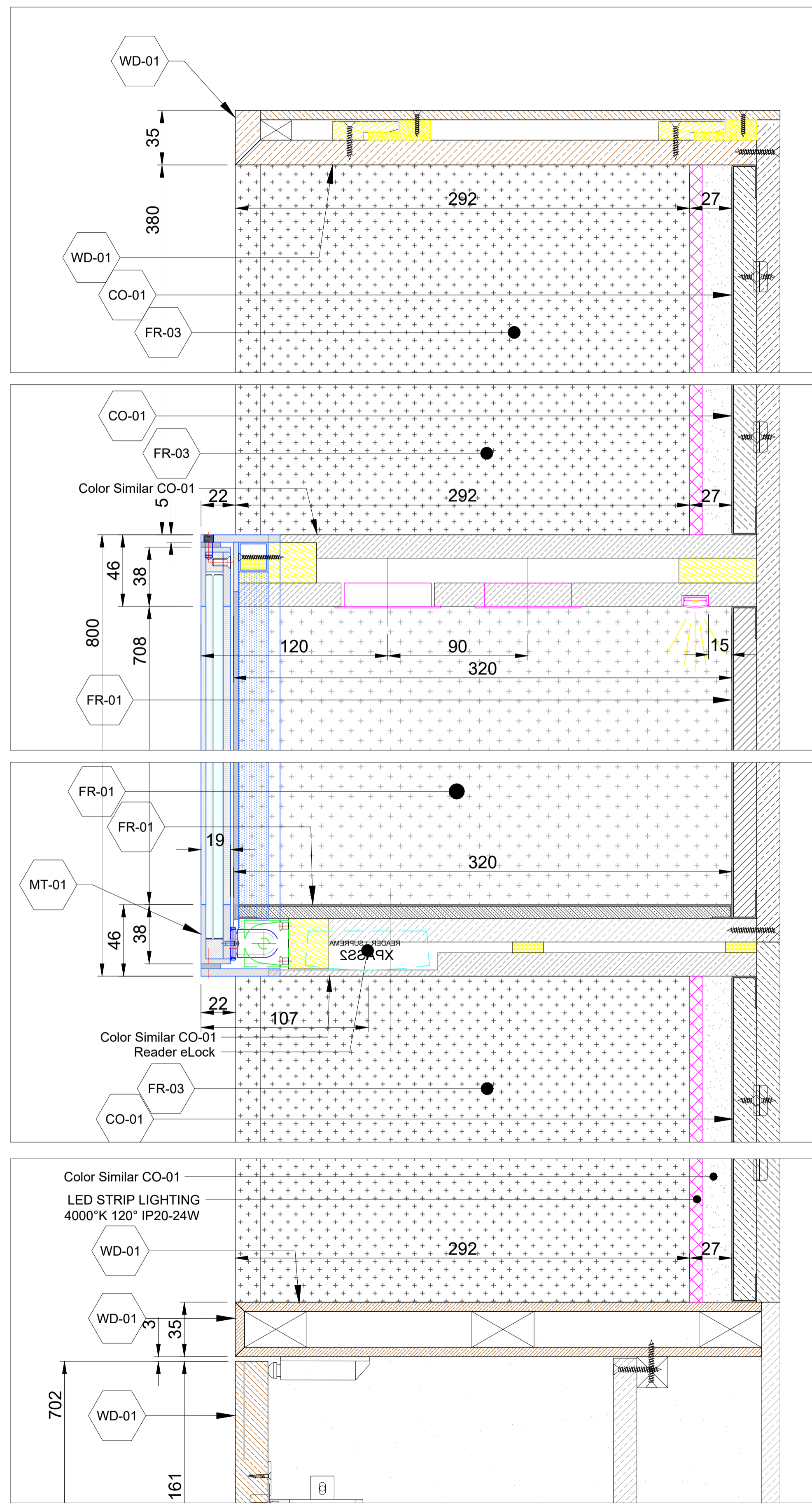

- S.STEEL POLISHED (MT-01)
- STEEL BRUSHED (MT-02)
- BRUSHED STEEL BLACK (MT-03)
- ALCANTARA PEARL GRAY (FR-01)
- ALCANTARA GRAPHIT (FR-03)
- DARK MIRROR (GL-01)
- EXTRACLEAR GLASS TEMPERED (GL-04)
- OAK VENER SATIN (WD-01)
- BLACK LAMINATED (WD-03)
- CONCRET FINISH (CO-01)

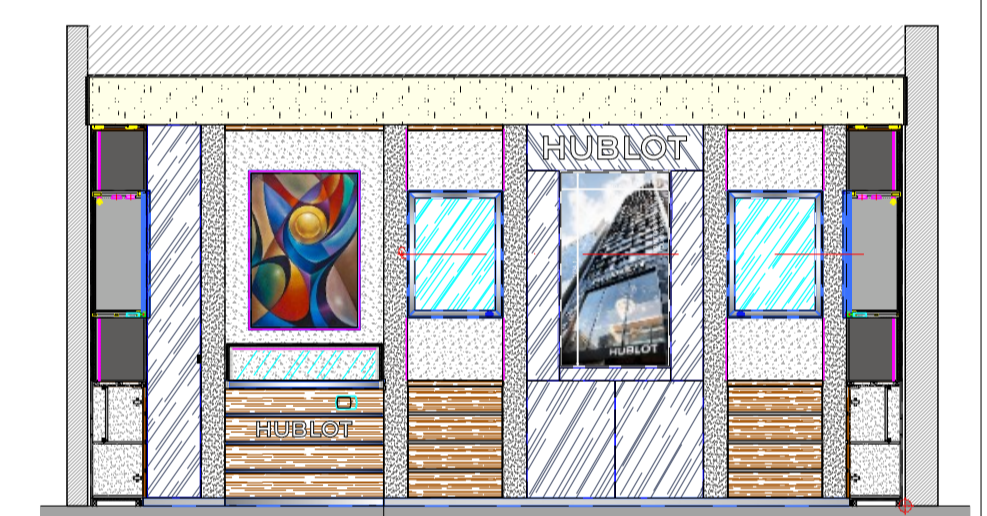

MODULE 2

BACKWALL MODULE 2
ARCHITECTURAL PLAN

* LAS COTAS RIGEN SOBRE EL DIBUJO.
 * EL PRESENTE PROYECTO ES OBRA INTELECTUAL PROPIEDAD DE PARIS MEXICO DESIGN SA DE CV POR LO QUE QUEDA ESTRICTAMENTE PROHIBIDO TODO TIPO DE REPRODUCCION TOTAL O PARCIAL DEL MISMO, ASI COMO EL USO TOTAL O PARCIAL DE CUALQUIER PARTE DE SU CONTENIDO, PARA OTROS FINES QUE NO SEAN AUTORIZADOS EN FORMA EXPLICITA Y POR ESCRITA, A MANERA INDIVIDUAL O CORPORATIVA, CONSIDERANDO CUALQUIER VIOLACION A LO ANTERIOR UNA TRANSGRESION A LEY DE DERECHOS DE AUTOR.
 * PARIS MEXICO DESIGN SA DE CV NO SERA RESPONSABLE SOBRE CAMBIOS O ALTERACIONES EFECTUADAS AL PRESENTE PROYECTO, POR PERSONAS AJENAS AL DEPTO. DE PROYECTOS DE PARIS MEXICO DESIGN SA DE CV

Date:	28/ABR/2026	Scale:	1:50	Units:	mm.	PLAN No.:	A6
Dwr:	Ing. Salvador Rizo	Proy:	S-26-1240-HU				

Rev:	Date:	Obs:
1	27 April 2026	- Email Comments

PMD PARIS MEXICO DESIGN
 ROBIROSA #8
 Col. San Esteban, Naucalpan
 Edo. Mexico C.P. 53550
 tel: (52) 55 5250 5005
 www.parismexico.net

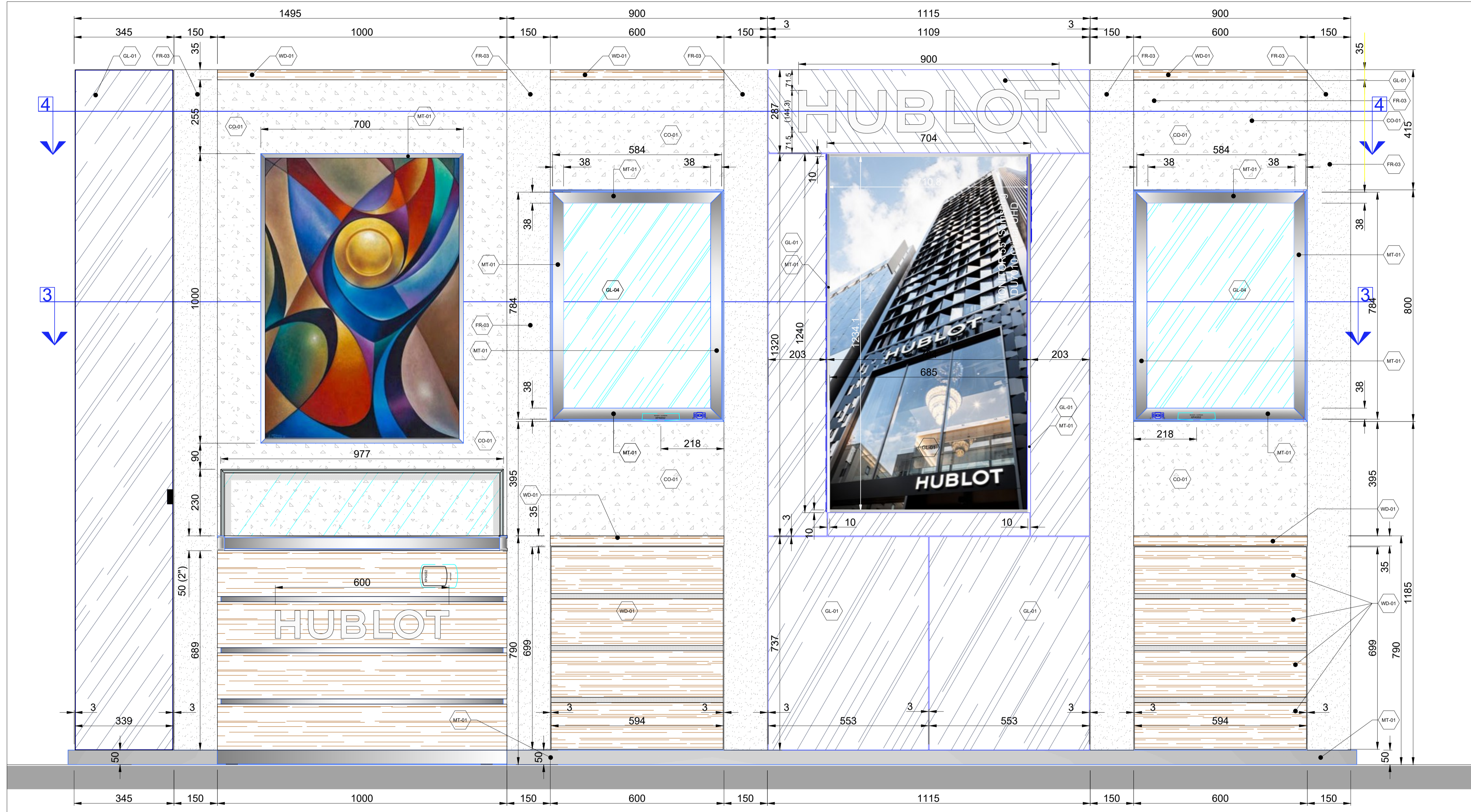

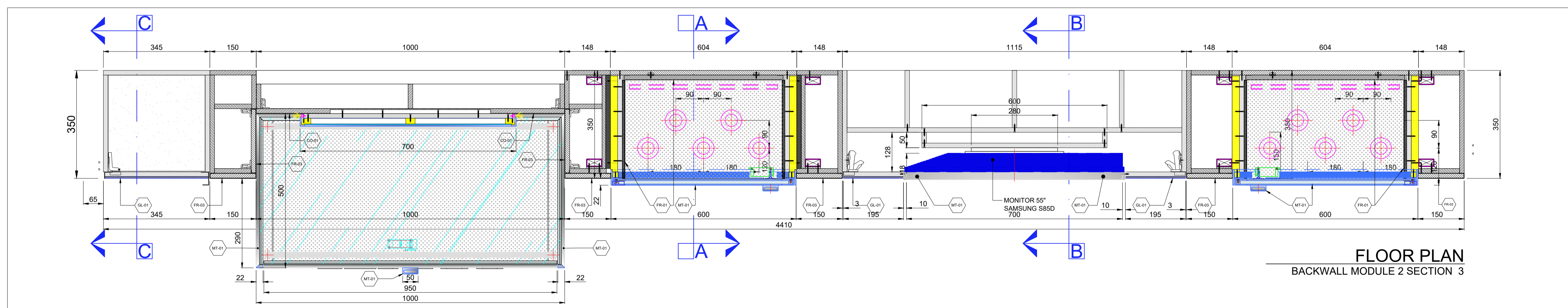

Elevation View
BACKWALL 2 MODULE

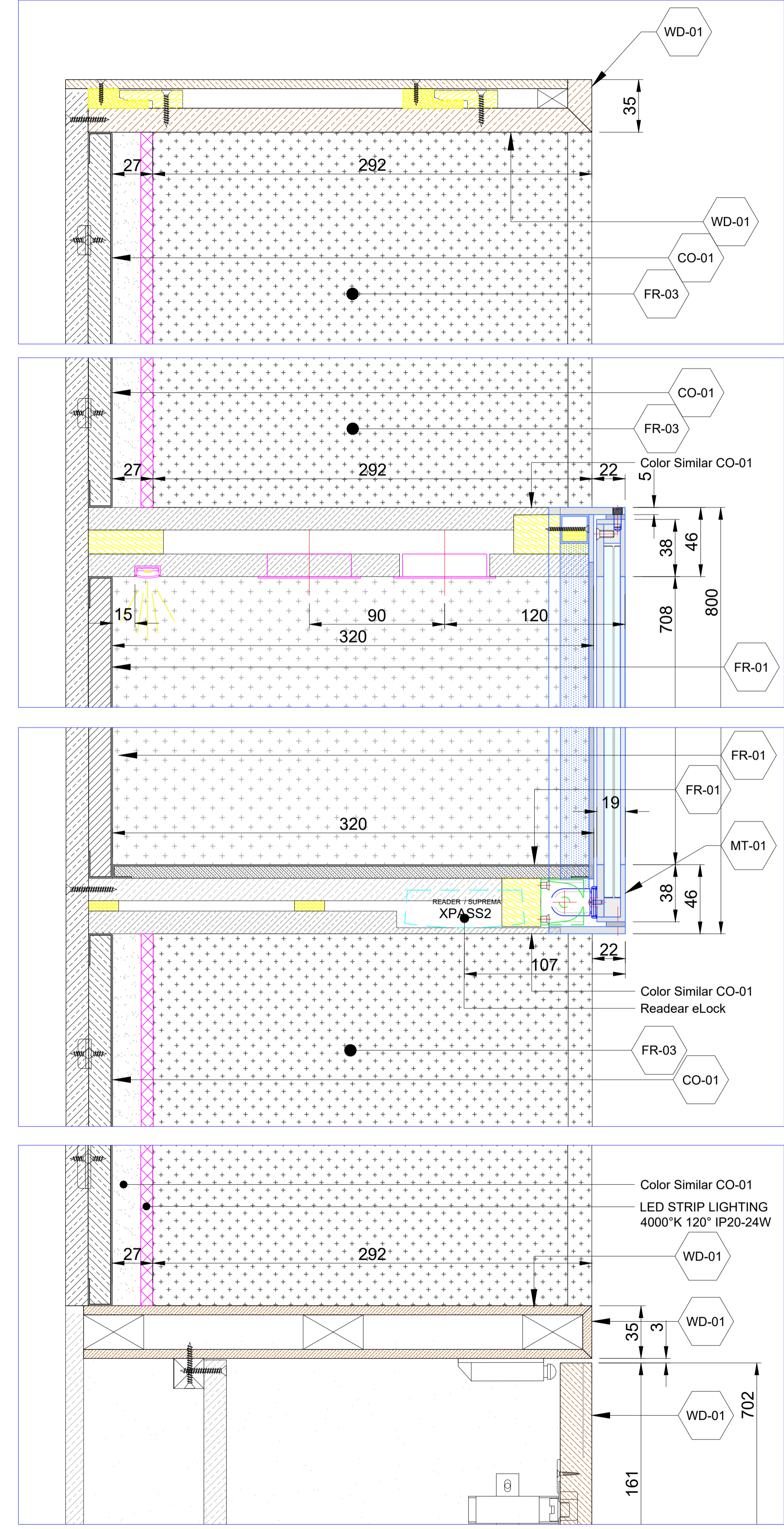
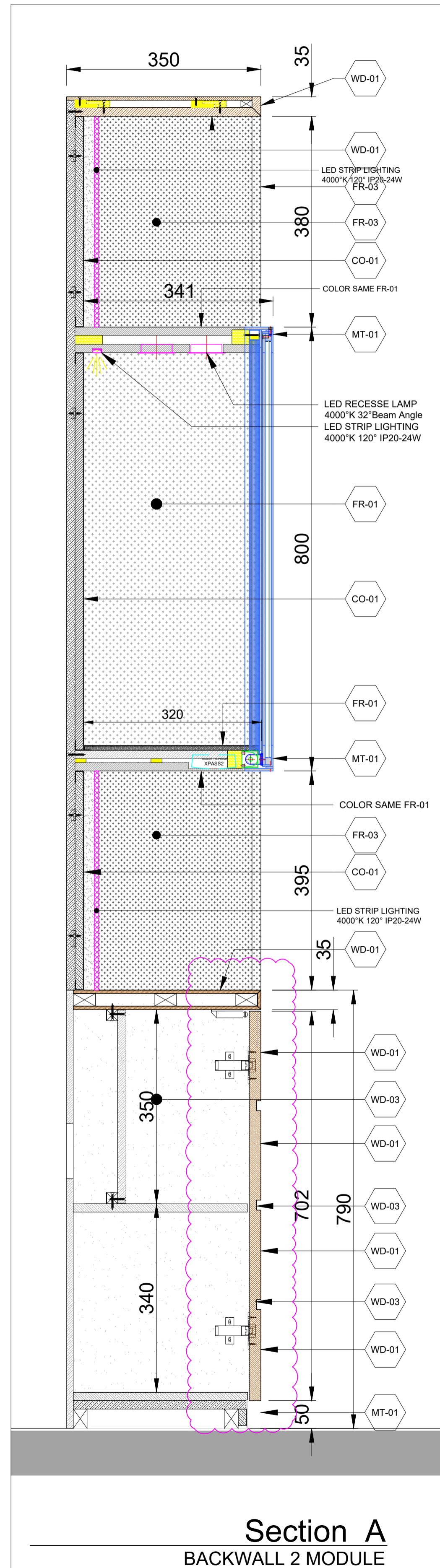

FLOOR PLAN
BACKWALL MODULE 2 SECTION 3

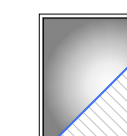

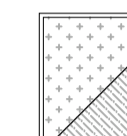
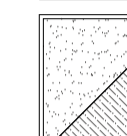
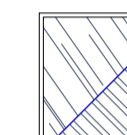
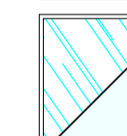
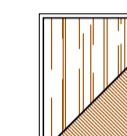
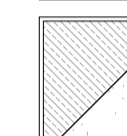
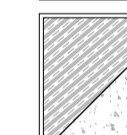
-  S.STEEL POLISHED (MT-01)
-  STEEL BRUSHED (MT-02)
-  BRUSHED STEEL BLACK (MT-03)
-  ALCANTARA PEARL GRAY (FR-01)
-  ALCANTARA GRAPHIT (FR-03)
-  DARK MIRROR (GL-01)
-  EXTRACLEAR GLASS TEMPERED (GL-04)
-  OAK VENER SATIN (WD-01)
-  BLACK LAMINATED (WD-03)
-  CONCRET FINISH (CO-01)

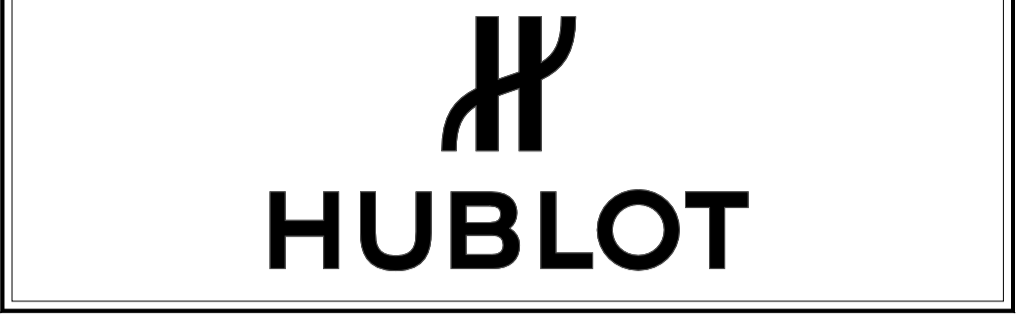
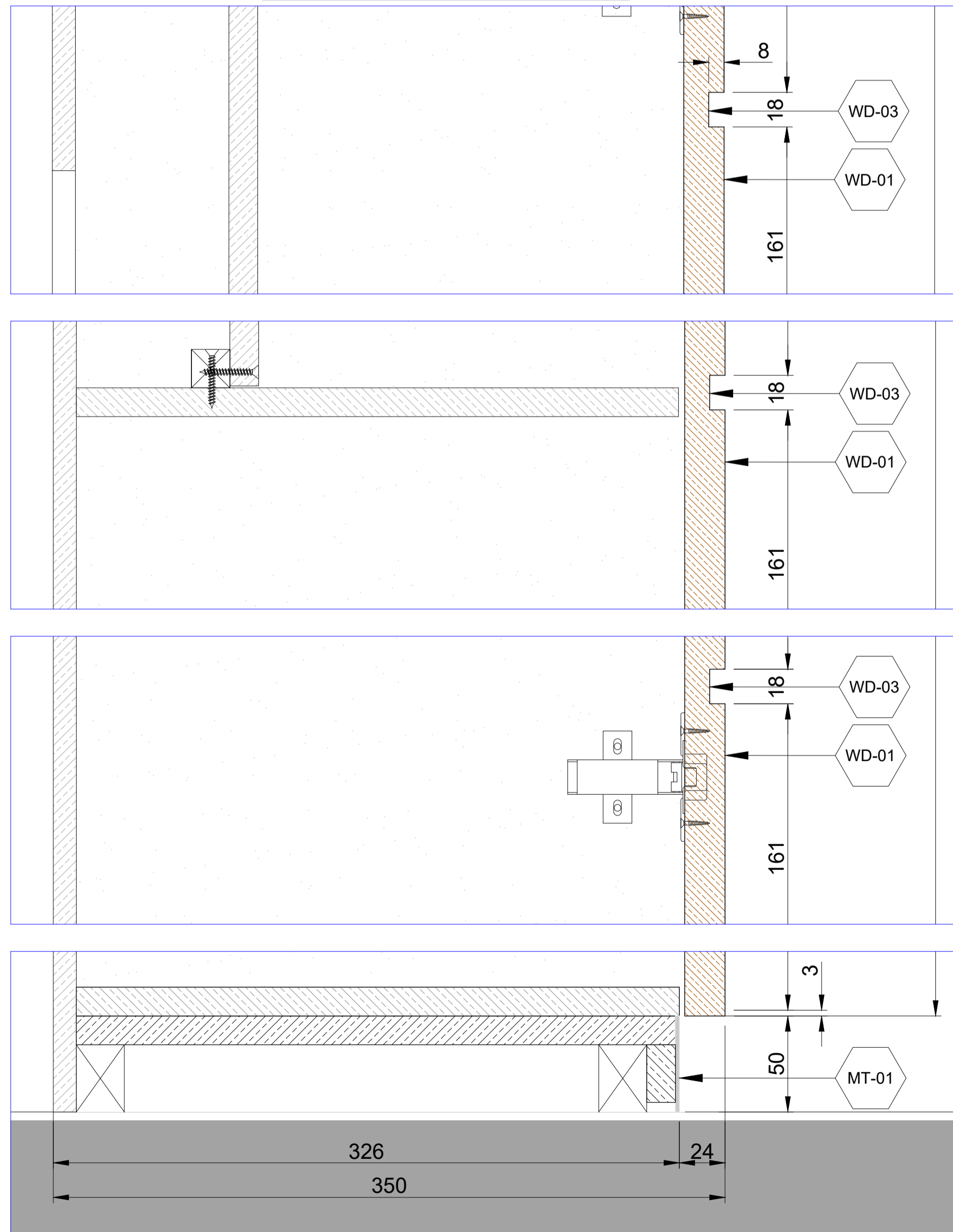

BERGER
C.C. Via Santa Fe, Mexico

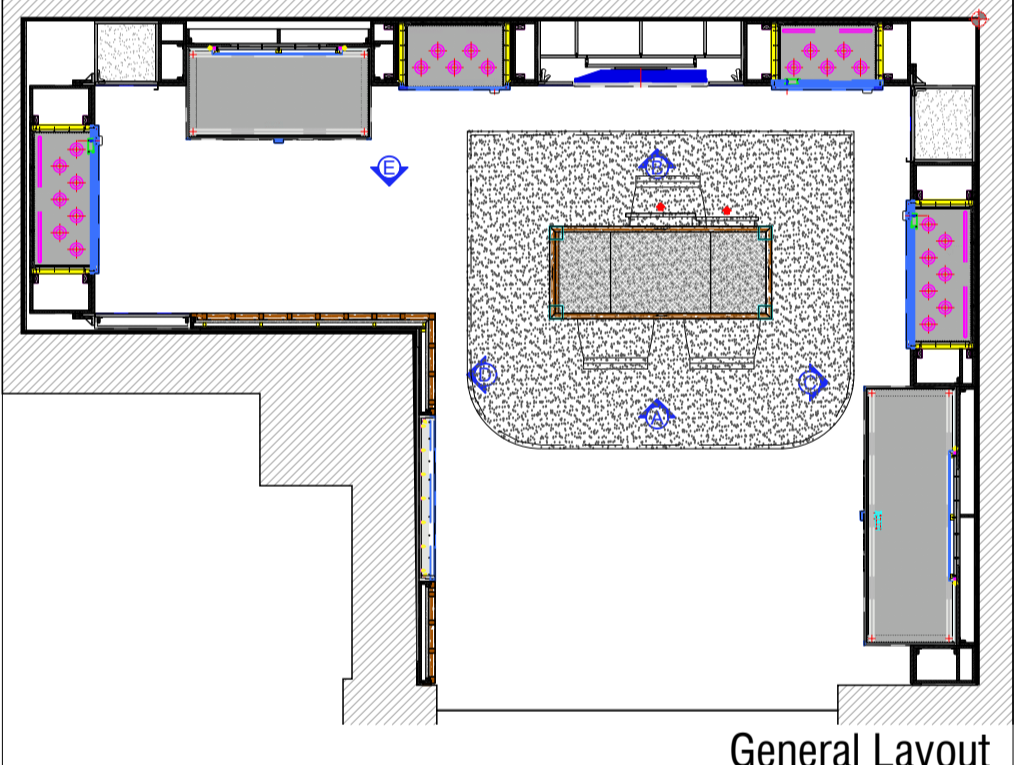

BACKWALL MODULE 2
Section A PLAN

* LAS COTAS RIGEN SOBRE EL DIBUJO.
* EL PRESENTE PROYECTO ES OBRA INTELECTUAL PROPIEDAD DE PARIS MEXICO DESIGN SA de CV POR LO QUE QUEDA ESTRICTAMENTE PROHIBIDO TODO TIPO DE REPRODUCCION TOTAL O PARCIAL DEL MISMO, ASI COMO EL USO TOTAL O PARCIAL DE CUALQUIER PARTE DE SU CONTENIDO, PARA OTROS FINES QUE NO SEAN AUTORIZADOS EN FORMA EXPLICITA Y POR ESCRITA, A MANERA INDIVIDUAL O CORPORATIVA, CONSIDERANDO CUALQUIER VIOLACION A LO ANTERIOR UNA TRANSGRESION A LEY DE DERECHOS DE AUTOR.
* PARIS MEXICO DESIGN SA de CV NO SERA RESPONSABLE SOBRE CAMBIOS O ALTERACIONES EFECTUADAS AL PRESENTE PROYECTO, POR PERSONAS AJENAS AL DEPTO. DE PROYECTOS DE PARIS MEXICO DESIGN SA de CV

Date:	28/ABR/2026	Scale:	1:50	Units:	mm.	PLAN No.:	A8
Drw.:	Ing. Salvador Rizo	Proy.:	S-26-1240-HU				

Rev.	Date:	Obs.:
1	27 April 2026	- Email Comments

PMD PARIS MEXICO DESIGN
ROBIROSA #8
Col. San Esteban, Naucalpan
Edo. Mexico C.P. 53550
tel: (52) 55 5250 5005
www.parismexico.net

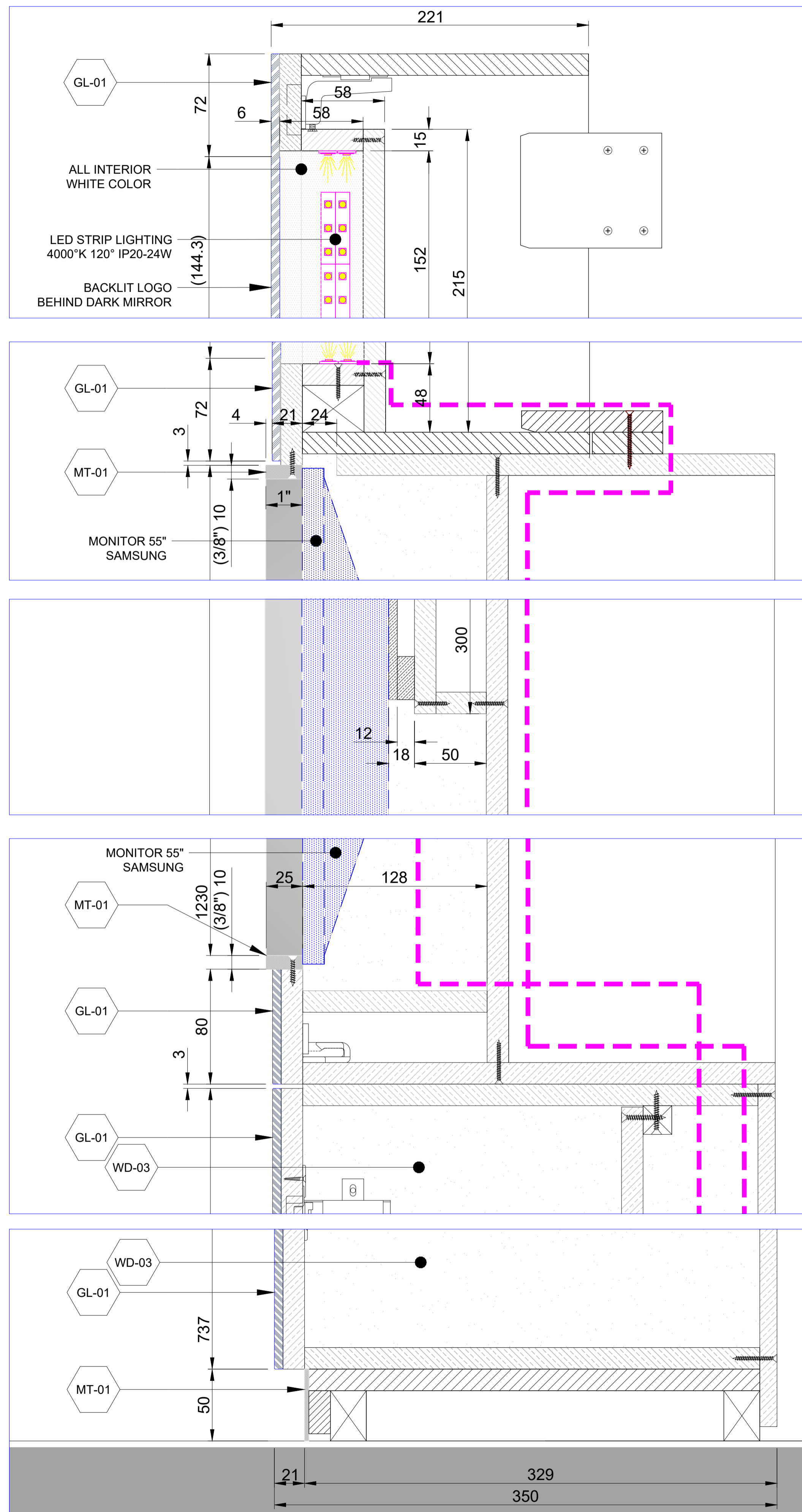
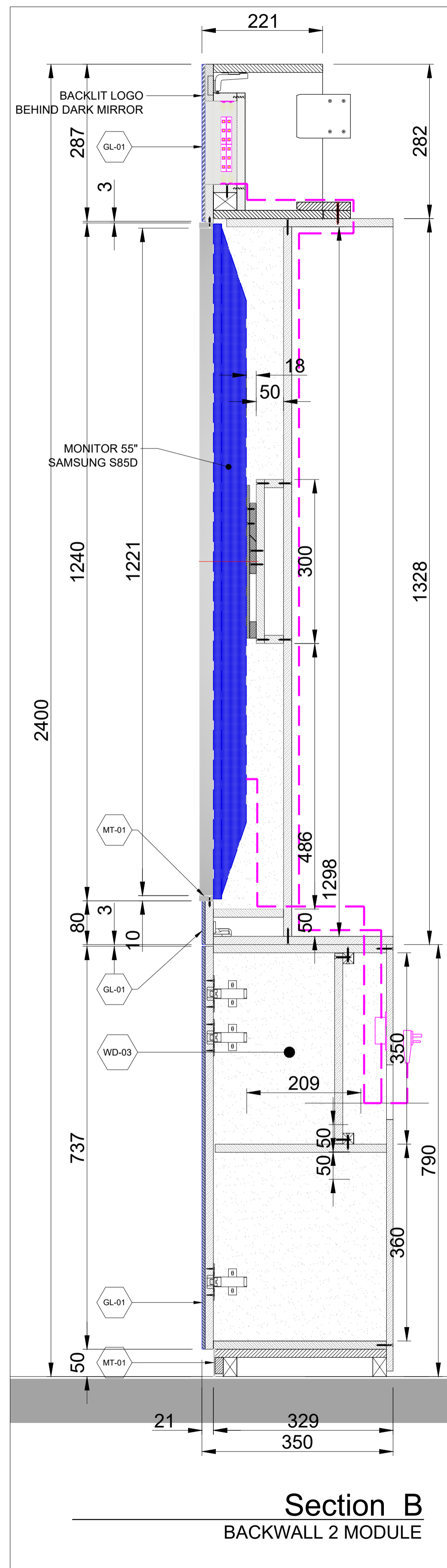

- S. STEEL POLISHED (MT-01)
- STEEL BRUSHED (MT-02)
- BRUSHED STEEL BLACK (MT-03)
- ALCANTARA PEARL GRAY (FR-01)
- ALCANTARA GRAPHIT (FR-03)
- DARK MIRROR (GL-01)
- EXTRACLEAR GLASS TEMPERED (GL-04)
- OAK VENER SATIN (WD-01)
- BLACK LAMINATED (WD-03)
- CONCRET FINISH (CO-01)

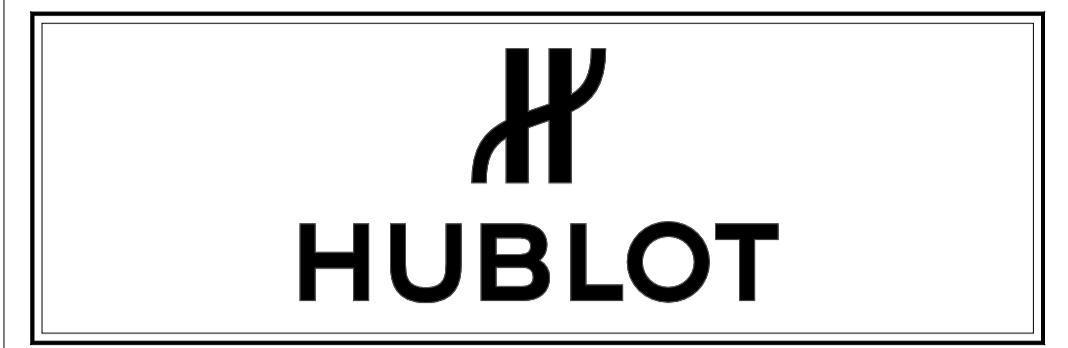

BERGER
C.C. Via Santa Fe, Mexico

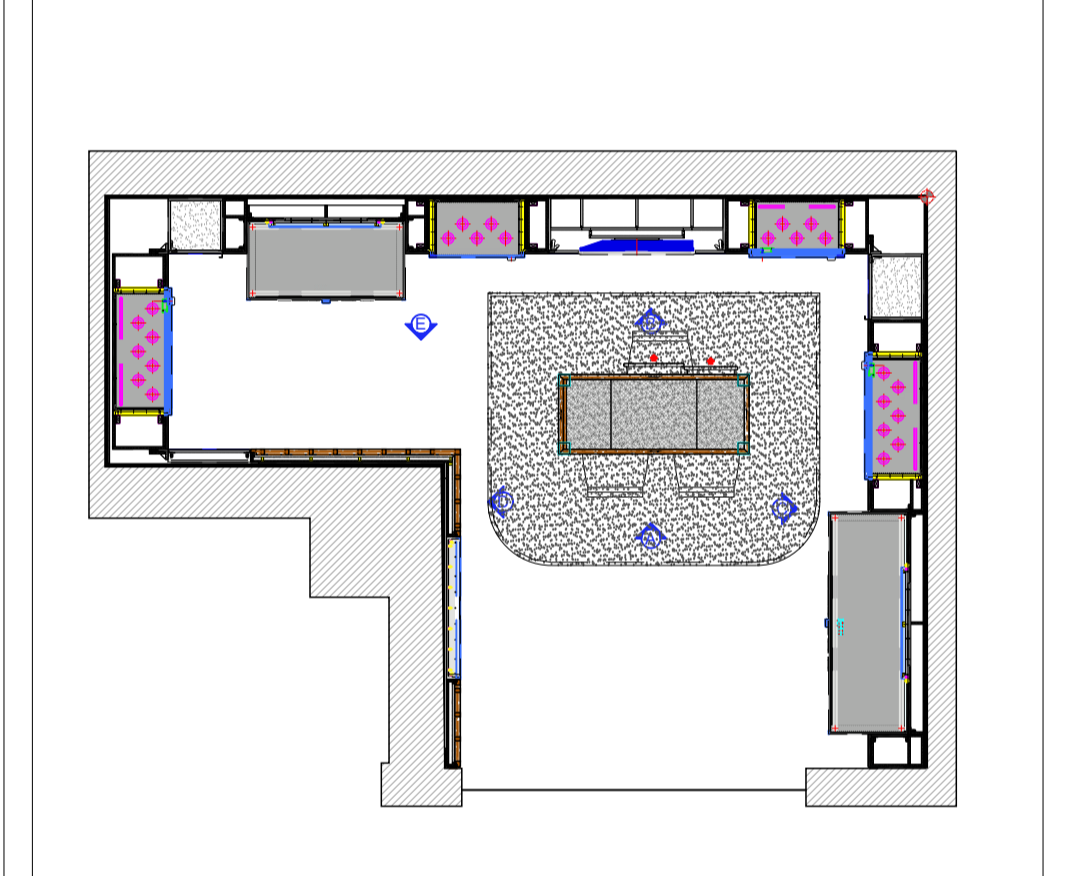
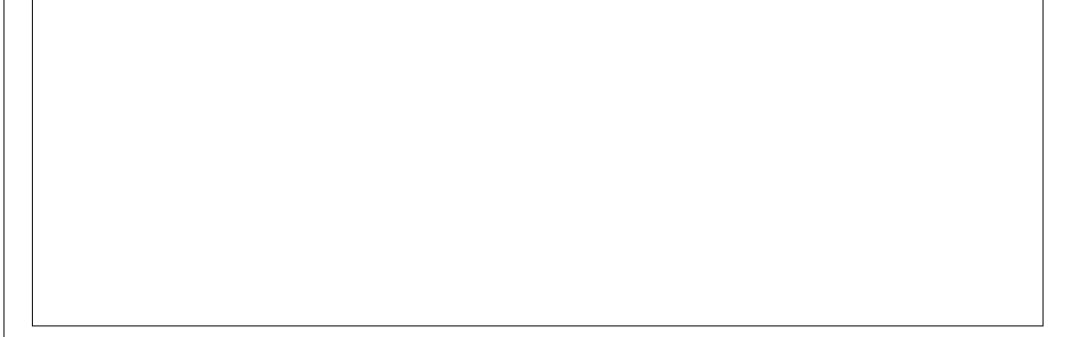
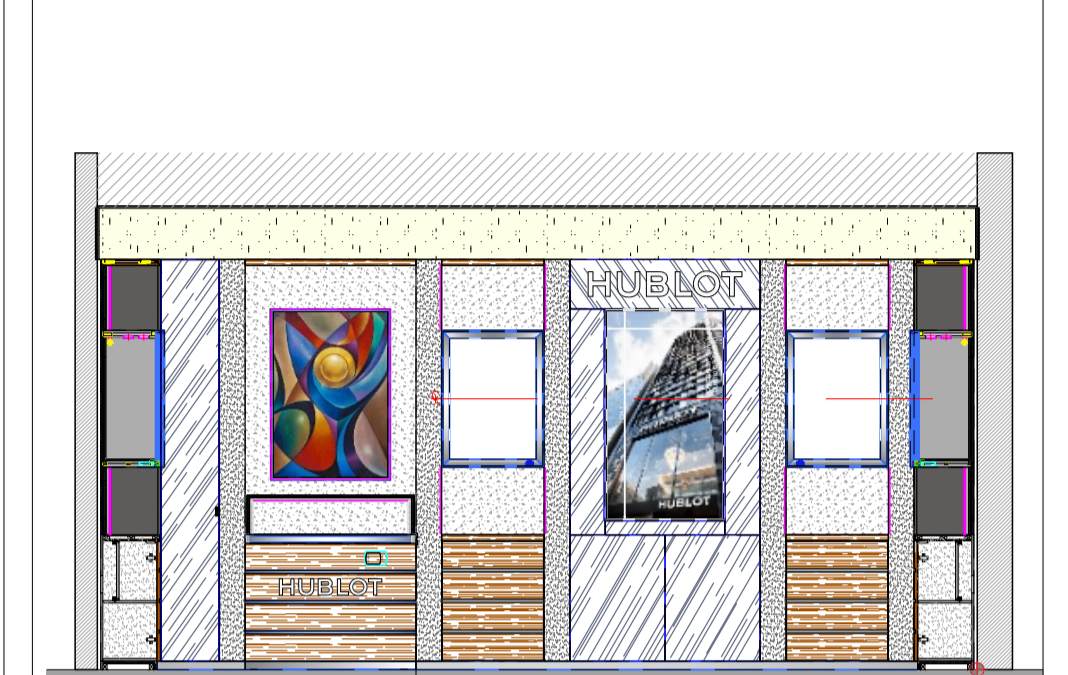

BACKWALL MODULE 2
Section B PLAN

* LAS COTAS RIGEN SOBRE EL DIBUJO.
 * EL PRESENTE PROYECTO ES OBRA INTELECTUAL PROPIEDAD DE PARIS MEXICO DESIGN SA DE CV. POR LO QUE QUEDA ESTRICTAMENTE PROHIBIDO TODO TIPO DE REPRODUCCION TOTAL O PARCIAL DEL MISMO, ASI COMO EL USO TOTAL O PARCIAL DE CUALQUIER PARTE DE SU CONTENIDO, PARA OTROS FINES QUE NO SEAN AUTORIZADOS EN FORMA EXPLICITA Y POR ESCRITA, A MANERA INDIVIDUAL O CORPORATIVA, CONSIDERANDO CUALQUIER VIOLACION A LO ANTERIOR UNA TRANSGRESION A LEY DE DERECHOS DE AUTOR.
 * PARIS MEXICO DESIGN SA DE CV. NO SERA RESPONSABLE SOBRE CAMBIOS O ALTERACIONES EFECTUADAS AL PRESENTE PROYECTO, POR PERSONAS AJENAS AL DEPTO. DE PROYECTOS DE PARIS MEXICO DESIGN SA DE CV

Date:	28/ABR/2026	Scale:	1:50	Units:	mm.	PLAN No.:	A9
Dwr.:	Ing. Salvador Rizo	Proy.:	S-26-1240-HU				

Rev.	Date:	Obs.:
1	27 April 2026	- Email Comments

PMD PARIS MEXICO DESIGN
 ROBIROSA #8
 Col. San Esteban, Naucalpan
 Edo. Mexico C.P. 53550
 tel: (52) 55 5250 5005
 www.parismexico.net

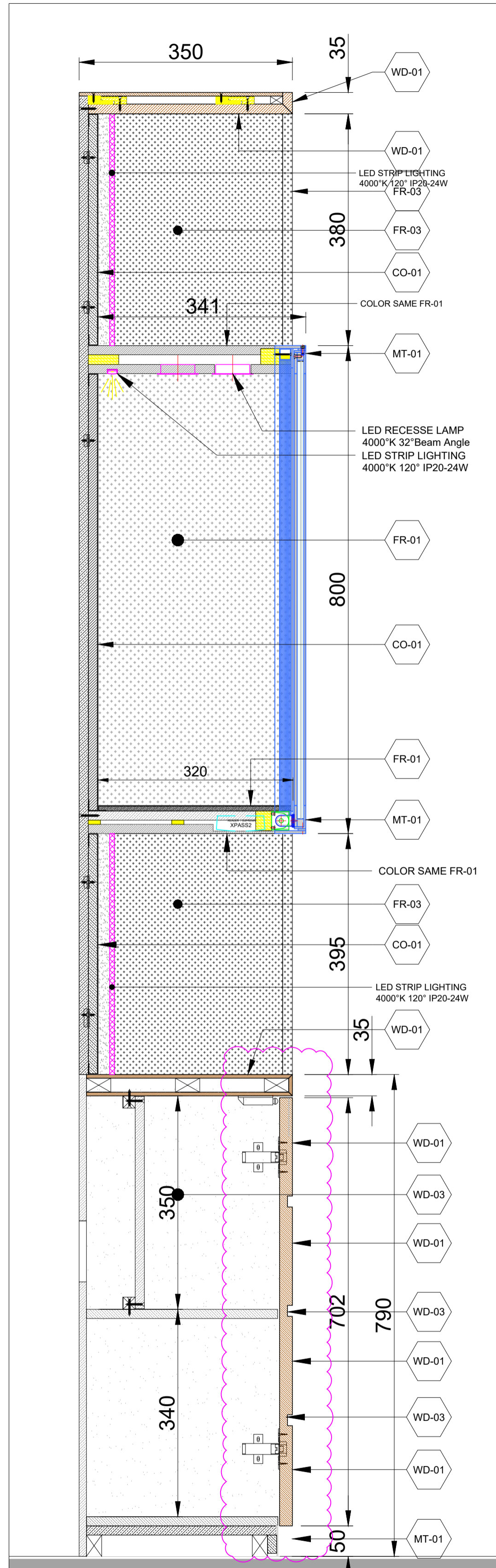



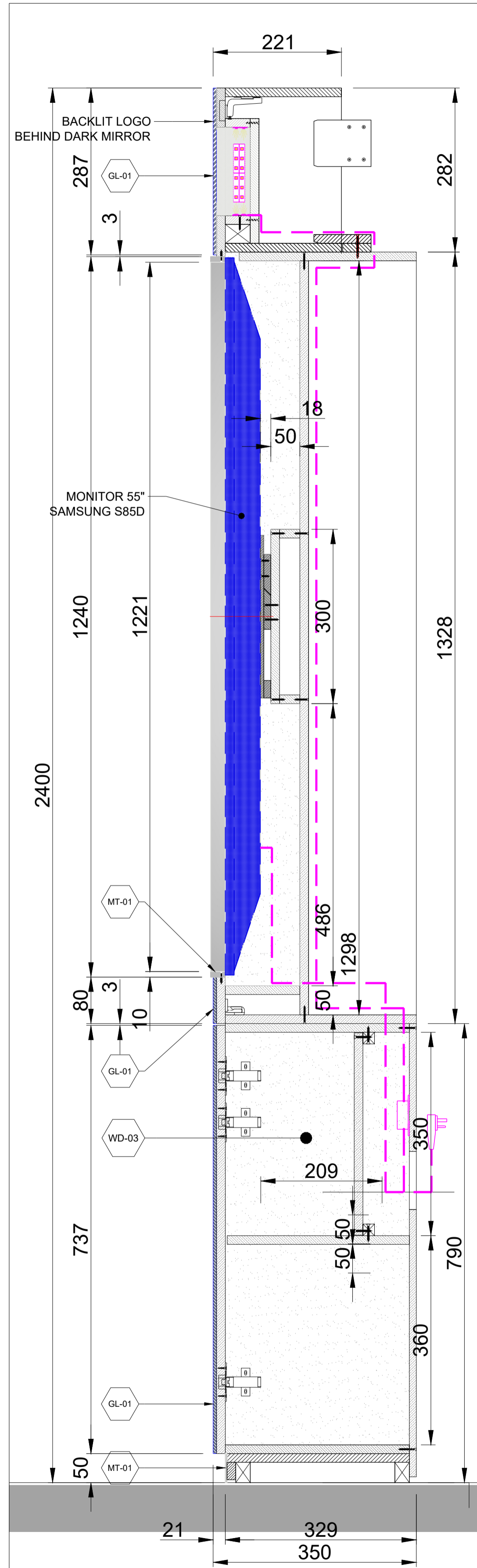



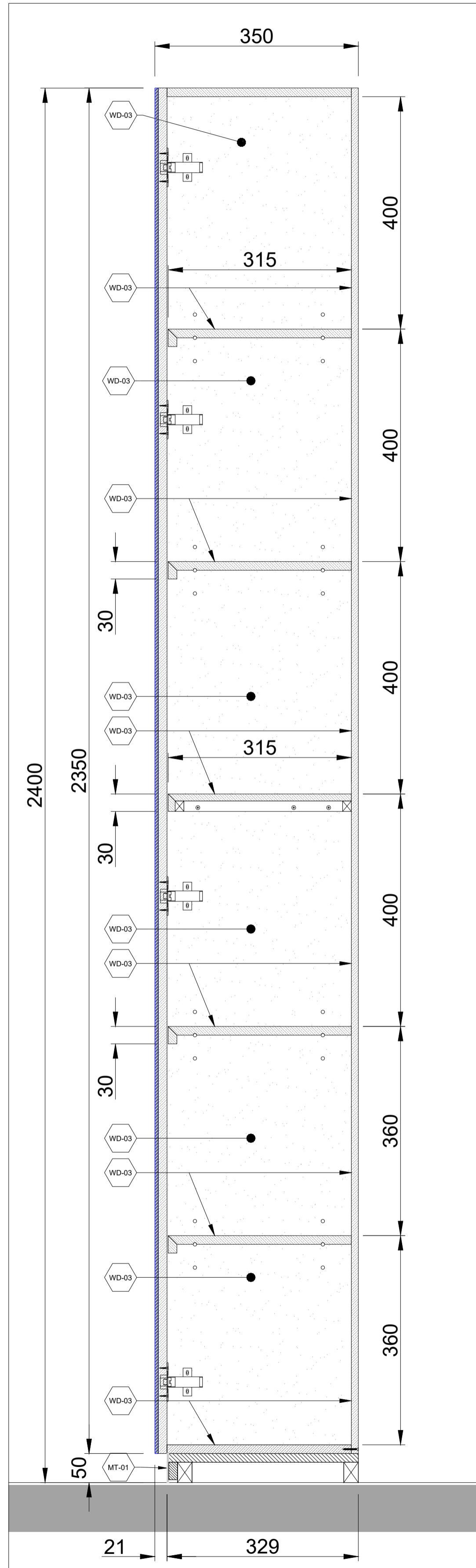

Section A
BACKWALL 2 MODULE

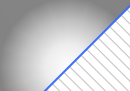

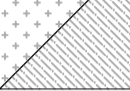
Section B
BACKWALL 2 MODULE

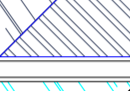
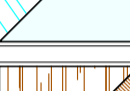

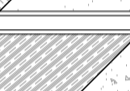
Section C
BACKWALL 2 MODULE

-  S.STEEL POLISHED (MT-01)
-  STEEL BRUSHED (MT-02)
-  BRUSHED STEEL BLACK (MT-03)
-  ALCANTARA PEARL GRAY (FR-01)
-  ALCANTARA GRAPHIT (FR-03)
-  DARK MIRROR (GL-01)
-  EXTRACLEAR GLASS TEMPERED (GL-04)
-  OAK VENER SATIN (WD-01)
-  BLACK LAMINATED (WD-03)
-  CONCRET FINISH (CO-01)

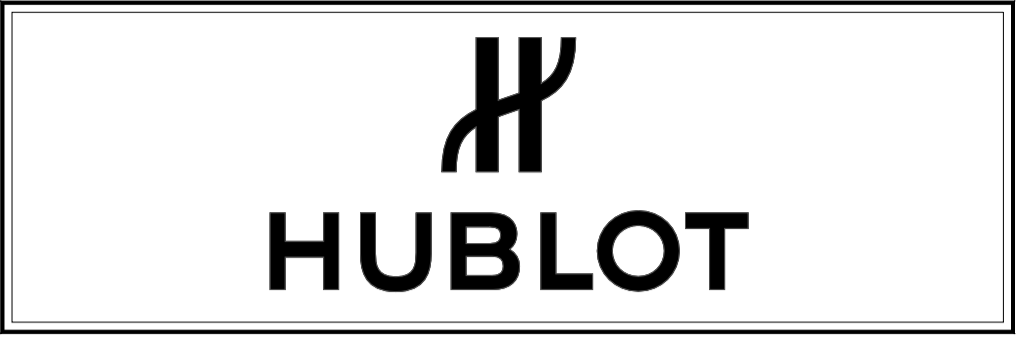

BERGER
C.C. Via Santa Fe, Mexico

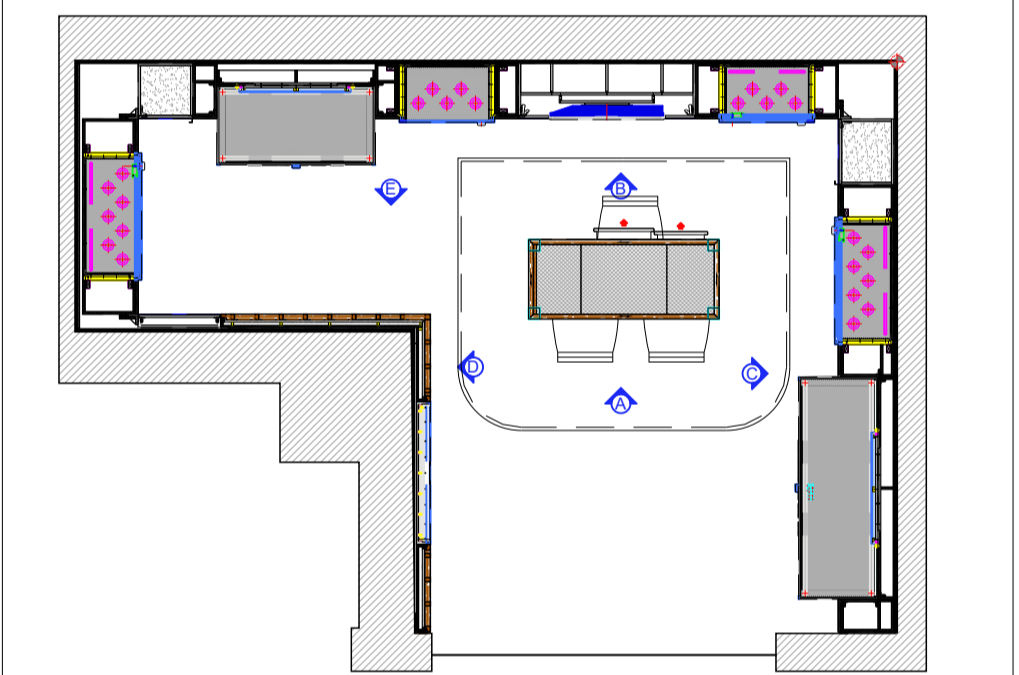
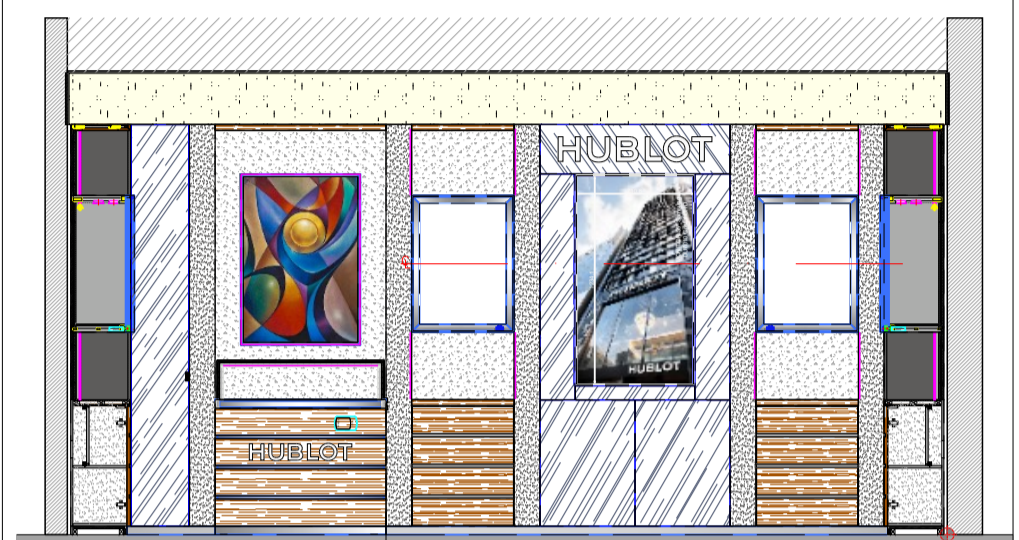

General Layout

BACKWALL MODULE 2
Section A, B & C PLAN

* LAS COTAS RIGEN SOBRE EL DIBUJO.
* EL PRESENTE PROYECTO ES OBRA INTELLECTUAL PROPIEDAD DE PARIS MEXICO DESIGN SA de CV POR LO QUE QUEDA ESTRICTAMENTE PROHIBIDO TODO TIPO DE REPRODUCCION TOTAL O PARCIAL DEL MISMO, ASI COMO EL USO TOTAL O PARCIAL DE CUALQUIER PARTE DE SU CONTENIDO, PARA OTROS FINES QUE NO SEAN AUTORIZADOS EN FORMA EXPLICITA Y POR ESCRITA, A MANERA INDIVIDUAL O CORPORATIVA, CONSIDERANDO CUALQUIER VIOLACION A LO ANTERIOR UNA TRANSGRESION A LEY DE DERECHOS DE AUTOR.
* PARIS MEXICO DESIGN SA de CV NO SERA RESPONSABLE SOBRE CAMBIOS O ALTERACIONES EFECTUADAS AL PRESENTE PROYECTO, POR PERSONAS AJENAS AL DEPTO. DE PROYECTOS DE PARIS MEXICO DESIGN SA de CV

Date:	28/ABR/2026	Scale:	1:50	Units:	mm.	PLAN No.:	A10
Drw.:	Ing. Salvador Rizo	Proy.:	S-26-1240-HU				

Rev.	Date:	Obs.:
1	27 April 2026	- Email Comments

PMD PARIS MEXICO DESIGN
ROBIROSA #8
Col. San Esteban, Naucalpan
Edo. Mexico C.P. 53550
tel: (52) 55 5250 5005
www.parismexico.net

- S STEEL POLISHED (MT-01)
- STEEL BRUSHED (MT-02)
- BRUSHED STEEL BLACK (MT-03)
- ALCANTARA PEARL GRAY (FR-01)
- ALCANTARA GRAPHIT (FR-03)
- DARK MIRROR (GL-01)
- EXTRACLEAR GLASS TEMPERED (GL-04)
- OAK VENER SATIN (WD-01)
- BLACK LAMINATED (WD-03)
- CONCRET FINISH (CO-01)

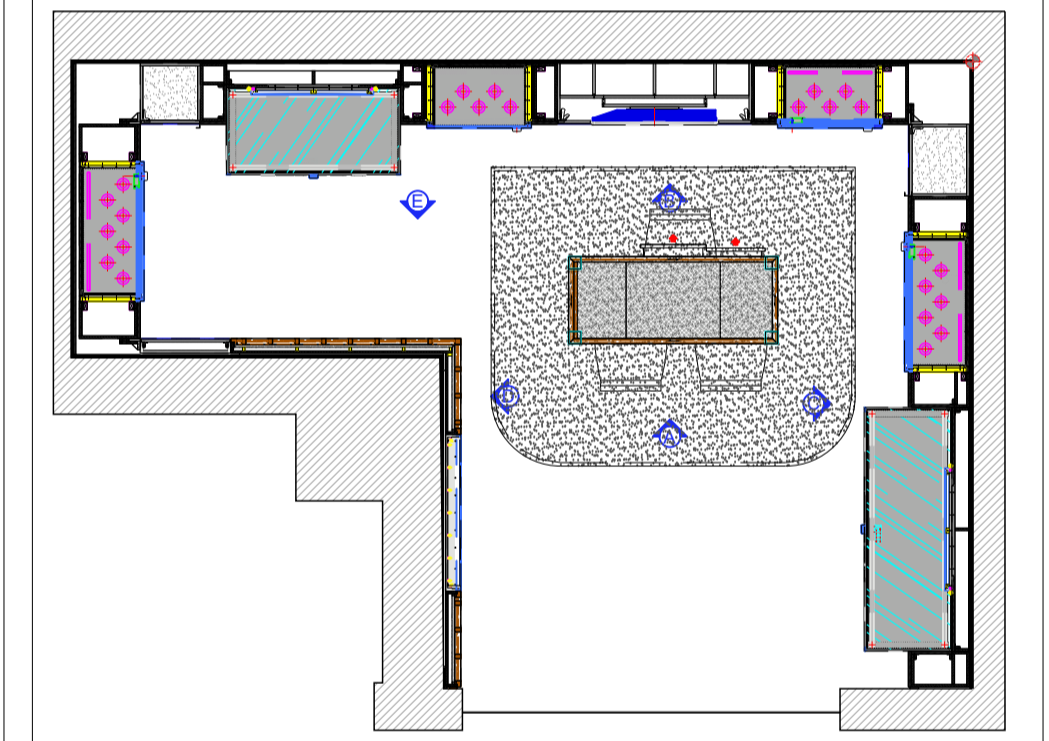

General Layout

BACKWALL MODULE 3
General View

* LAS COTAS RIGEN SOBRE EL DIBUJO.
 * EL PRESENTE PROYECTO ES OBRA INTELLECTUAL PROPIEDAD DE PARIS MEXICO DESIGN SA de CV POR LO QUE QUEDA ESTRICTAMENTE PROHIBIDO TODO TIPO DE REPRODUCCION TOTAL O PARCIAL DEL MISMO, ASI COMO EL USO TOTAL O PARCIAL DE CUALQUIER PARTE DE SU CONTENIDO, PARA OTROS FINES QUE NO SEAN AUTORIZADOS EN FORMA EXPLICITA Y POR ESCRITA, A MANERA INDIVIDUAL O CORPORATIVA, CONSIDERANDO CUALQUIER VIOLACION A LO ANTERIOR UNA TRANSGRESION A LEY DE DERECHOS DE AUTOR.
 * PARIS MEXICO DESIGN SA de CV NO SERA RESPONSABLE SOBRE CAMBIOS O ALTERACIONES EFECTUADAS AL PRESENTE PROYECTO, POR PERSONAS AJENAS AL DEPTO. DE PROYECTOS DE PARIS MEXICO DESIGN SA de CV

Date:	28/ABR/2026	Scale:	1:50	Units:	mm.	PLAN No.:	A11
Drw.:	Ing. Salvador Rizo	Proy.:	S-26-1240-HU				

Rev.	Date:	Obs.:
1	27 April 2026	- Email Comments

PARIS MEXICO DESIGN
ROBIROSA #8
Col. San Esteban, Naucalpan
Edo. México C.P. 53550
tel: (52) 55 5250 5005
www.parismexico.net

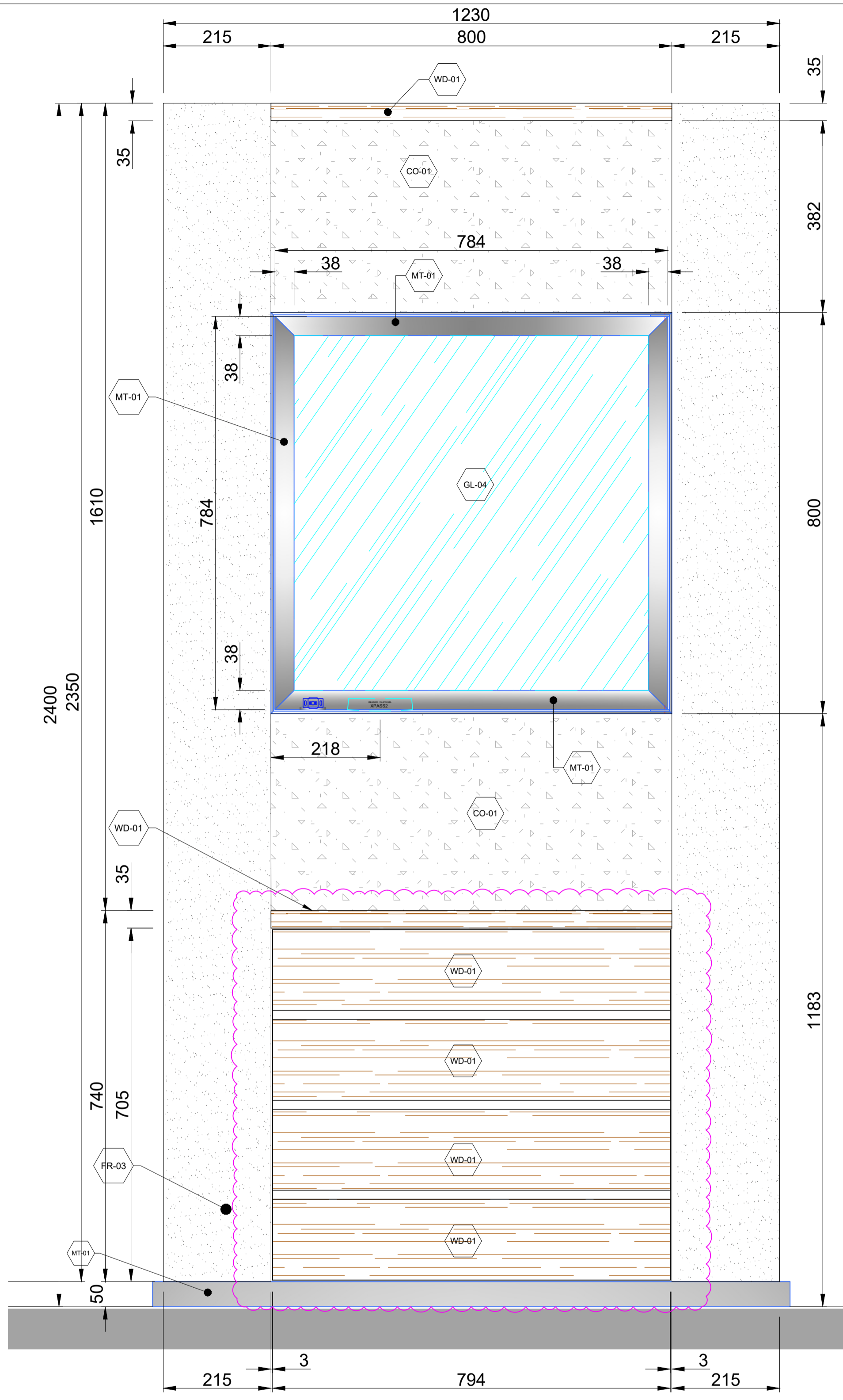

Elevation View
BACKWALL 3 MODULE

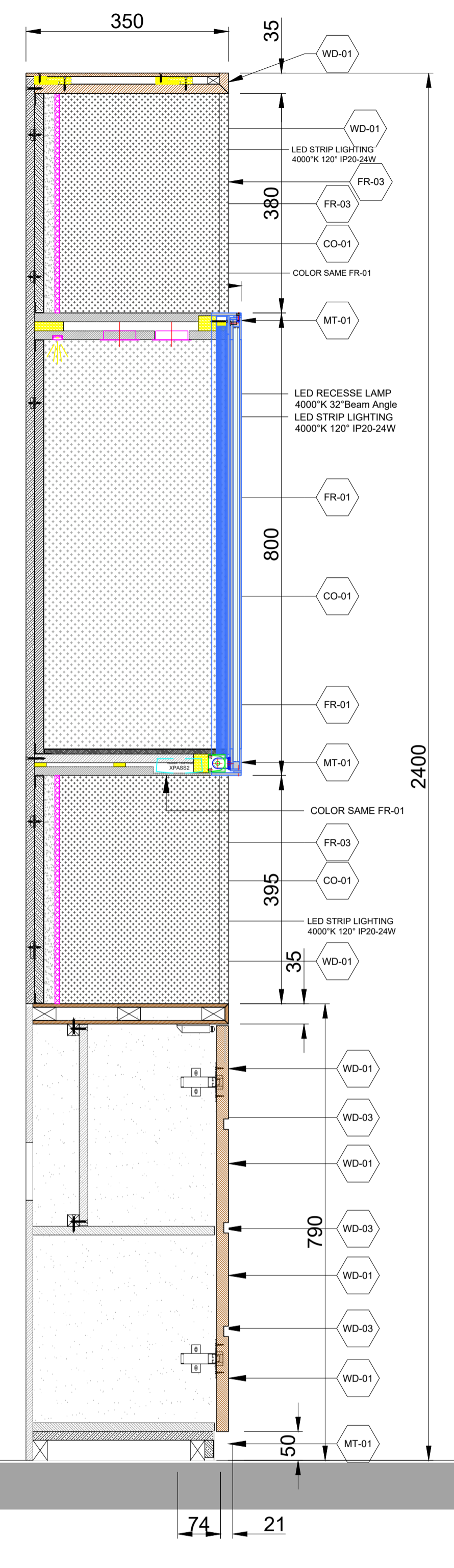

Section A
BACKWALL 3 MODULE

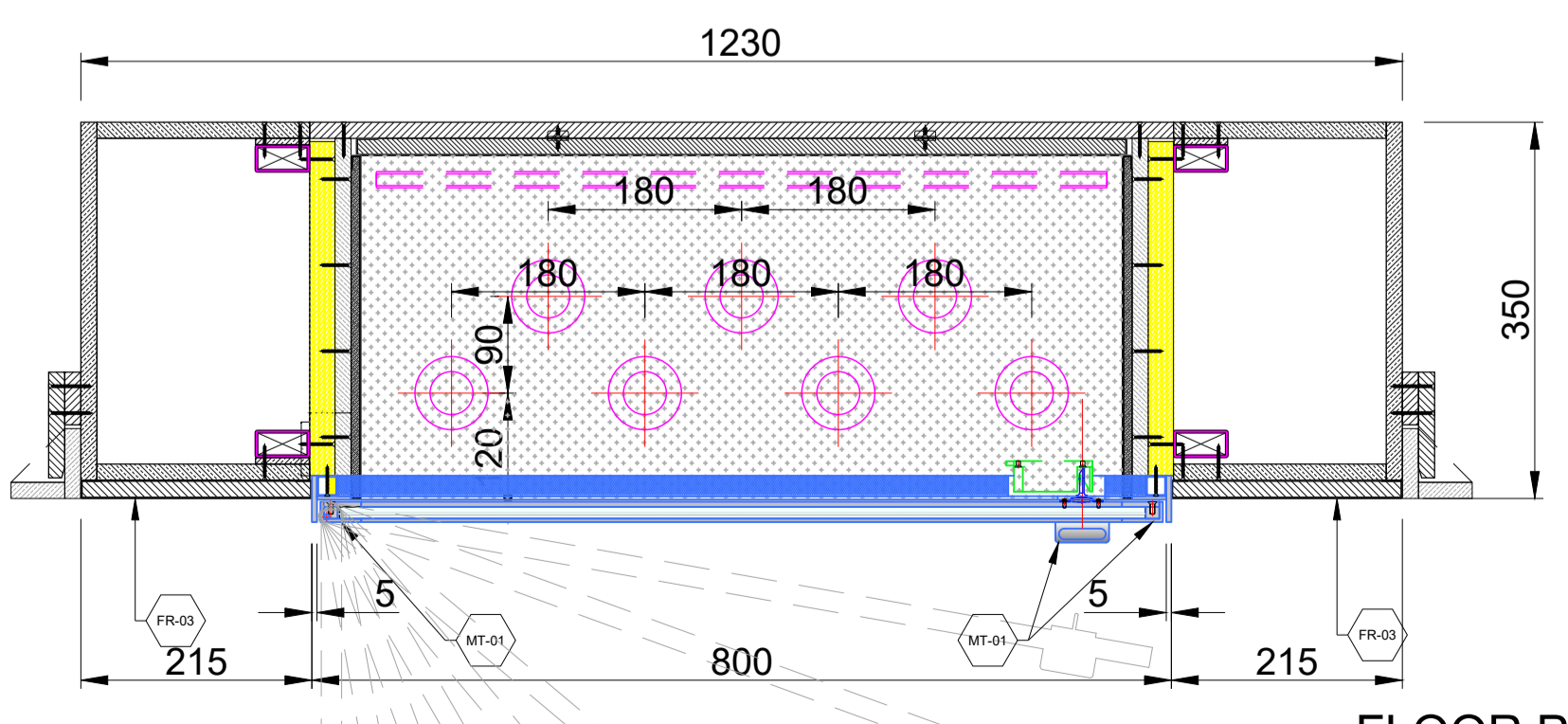

FLOOR PLAN
BACKWALL 3 MODULE SECC 1

- S STEEL POLISHED (MT-01)
- STEEL BRUSHED (MT-02)
- BRUSHED STEEL BLACK (MT-03)
- ALCANTARA PEARL GRAY (FR-01)
- ALCANTARA GRAPHIT (FR-03)
- DARK MIRROR (GL-01)
- EXTRACLEAR GLASS TEMPERED (GL-04)
- OAK VENER SATIN (WD-01)
- BLACK LAMINATED (WD-03)
- CONCRET FINISH (CO-01)

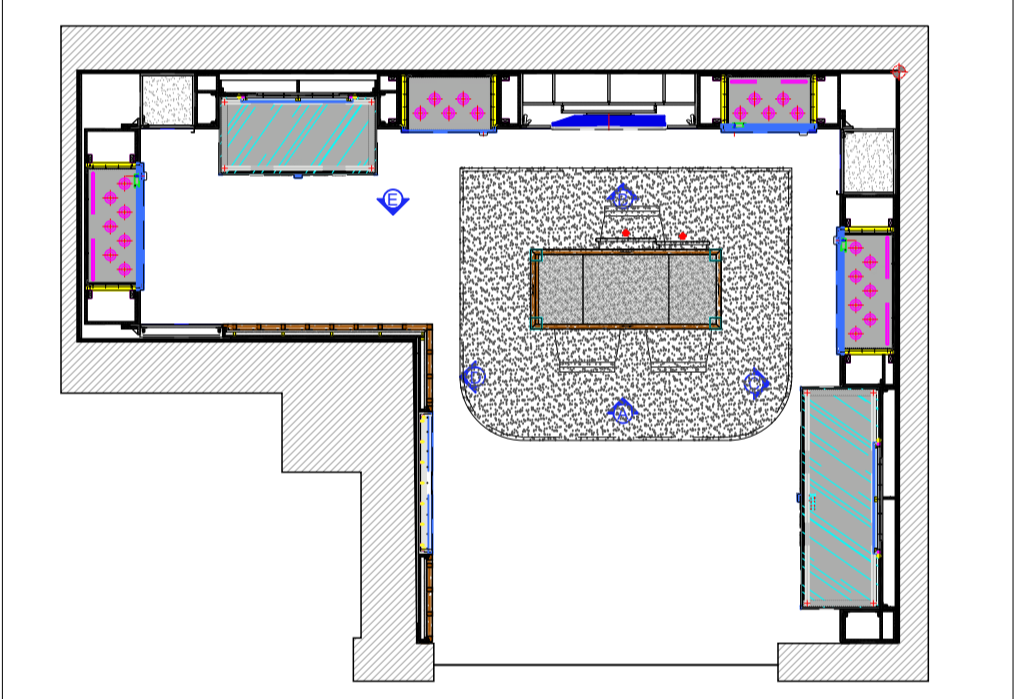

General Layout

BACKWALL MODULE 3
Section 1 & 2 Plan

* LAS COTAS RIGEN SOBRE EL DIBUJO.
 * EL PRESENTE PROYECTO ES OBRA INTELECTUAL PROPIEDAD DE PARIS MEXICO DESIGN SA de CV POR LO QUE QUEDA ESTRICTAMENTE PROHIBIDO TODO TIPO DE REPRODUCCION TOTAL O PARCIAL DEL MISMO, ASI COMO EL USO TOTAL O PARCIAL DE CUALQUIER PARTE DE SU CONTENIDO, PARA OTROS FINES QUE NO SEAN AUTORIZADOS EN FORMA EXPLICITA Y POR ESCRITA, A MANERA INDIVIDUAL O CORPORATIVA, CONSIDERANDO CUALQUIER VIOLACION A LO ANTERIOR UNA TRANSGRESION A LEY DE DERECHOS DE AUTOR.
 * PARIS MEXICO DESIGN SA de CV NO SERA RESPONSABLE SOBRE CAMBIOS O ALTERACIONES EFECTUADAS AL PRESENTE PROYECTO, POR PERSONAS AJENAS AL DEPTO. DE PROYECTOS DE PARIS MEXICO DESIGN SA de CV

Date:	28/ABR/2026	Scale:	1:50	Units:	mm.	PLAN No: A12
Dwr:	Ing. Salvador Rizo	Proy:	S-26-1240-HU			

Rev.	Date:	Obs:
1	27 April 2026	- Email Comments

PARIS MEXICO DESIGN
ROBIROSA #8
Col. San Esteban, Naucalpan
Edo. México C.P. 53550
tel: (52) 55 5250 5005
www.parismexico.net

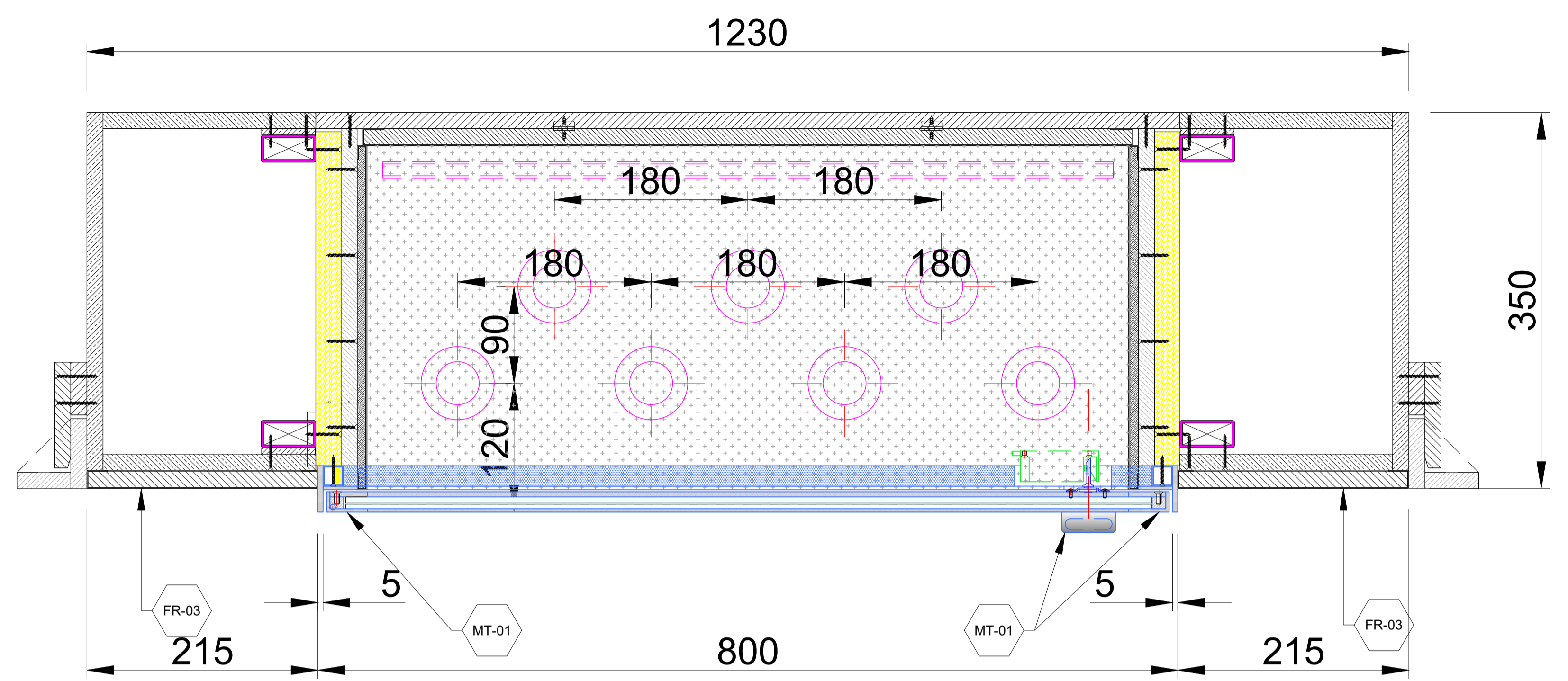

FLOOR PLAN
BACKWALL 3 MODULE SECC 1

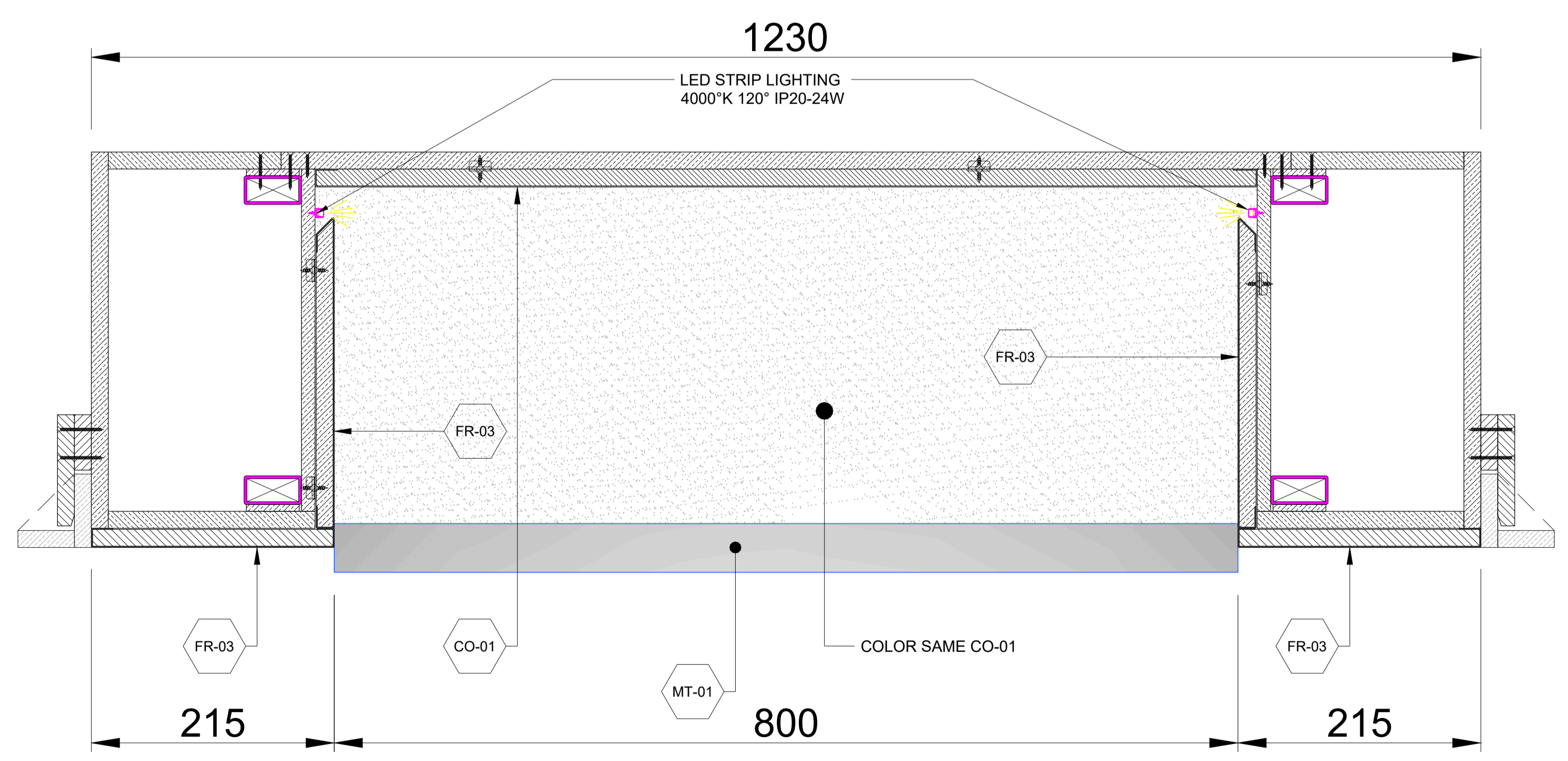

FLOOR PLAN
BACKWALL 3 MODULE SECC 2

- S.STEEL POLISHED (MT-01)
- STEEL BRUSHED (MT-02)
- BRUSHED STEEL BLACK (MT-03)
- ALCANTARA PEARL GRAY (FR-01)
- ALCANTARA GRAPHIT (FR-03)
- DARK MIRROR (GL-01)
- EXTRACLEAR GLASS TEMPERED (GL-04)
- OAK VENER SATIN (WD-01)
- BLACK LAMINATED (WD-03)
- CONCRET FINISH (CO-01)

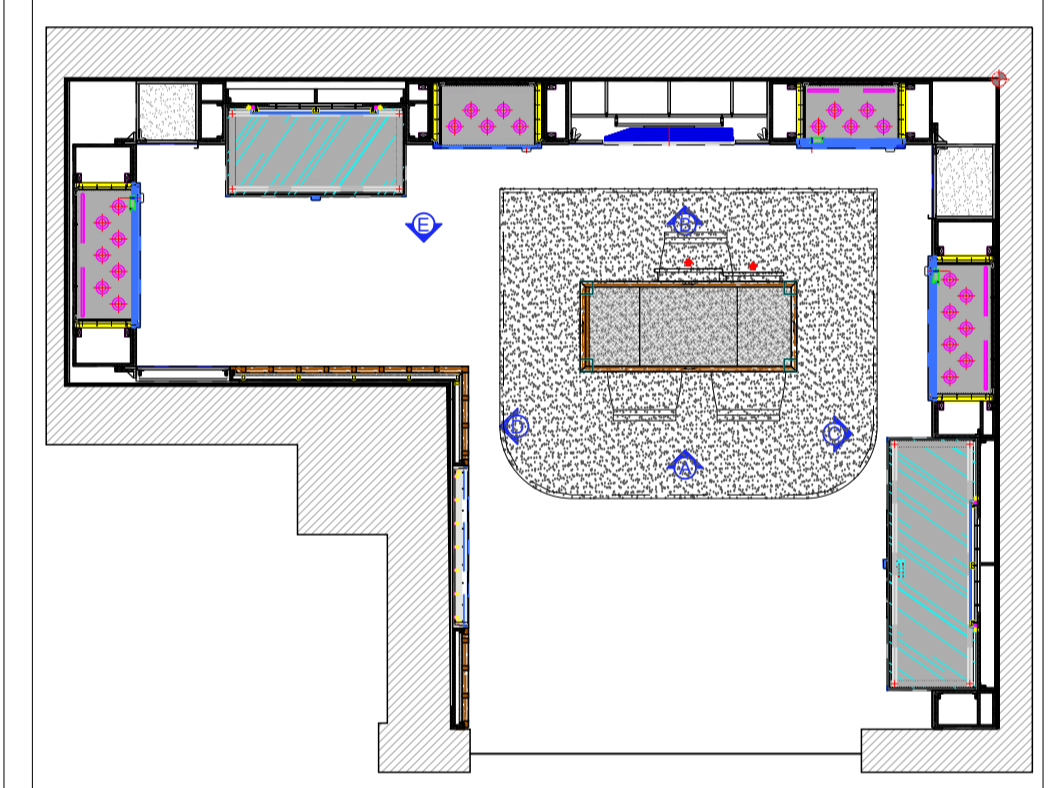

General Layout

BACKWALL MODULE
Elevation Module 4

* LAS COTAS RIGEN SOBRE EL DIBUJO.
 * EL PRESENTE PROYECTO ES OBRA INTELLECTUAL PROPIEDAD DE PARIS MEXICO DESIGN SA de CV. POR LO QUE QUEDA ESTRICTAMENTE PROHIBIDO TODO TIPO DE REPRODUCCION TOTAL O PARCIAL DEL MISMO, ASI COMO EL USO TOTAL O PARCIAL DE CUALQUIER PARTE DE SU CONTENIDO, PARA OTROS FINES QUE NO SEAN AUTORIZADOS EN FORMA EXPLICITA Y POR ESCRITA, A MANERA INDIVIDUAL O CORPORATIVA, CONSIDERANDO CUALQUIER VIOLACION A LO ANTERIOR UNA TRANSGRESION A LEY DE DERECHOS DE AUTOR.
 * PARIS MEXICO DESIGN SA de CV. NO SERA RESPONSABLE SOBRE CAMBIOS O ALTERACIONES EFECTUADAS AL PRESENTE PROYECTO, POR PERSONAS AJENAS AL DEPTO. DE PROYECTOS DE PARIS MEXICO DESIGN SA de CV

Date:	28/ABR/2026	Scale:	1:50	Units:	mm.	A13
Drw:	Ing. Salvador Rizo	Proy:	S-26-1240-HU			

Rev.	Date:	Obs.:
1	27 April 2026	- Email Comments

PARIS MEXICO DESIGN
ROBIROSA #8
Col. San Esteban, Naucalpan
Edo. México C.P. 53550
tel: (52) 55 5250 5005
www.parismexico.net

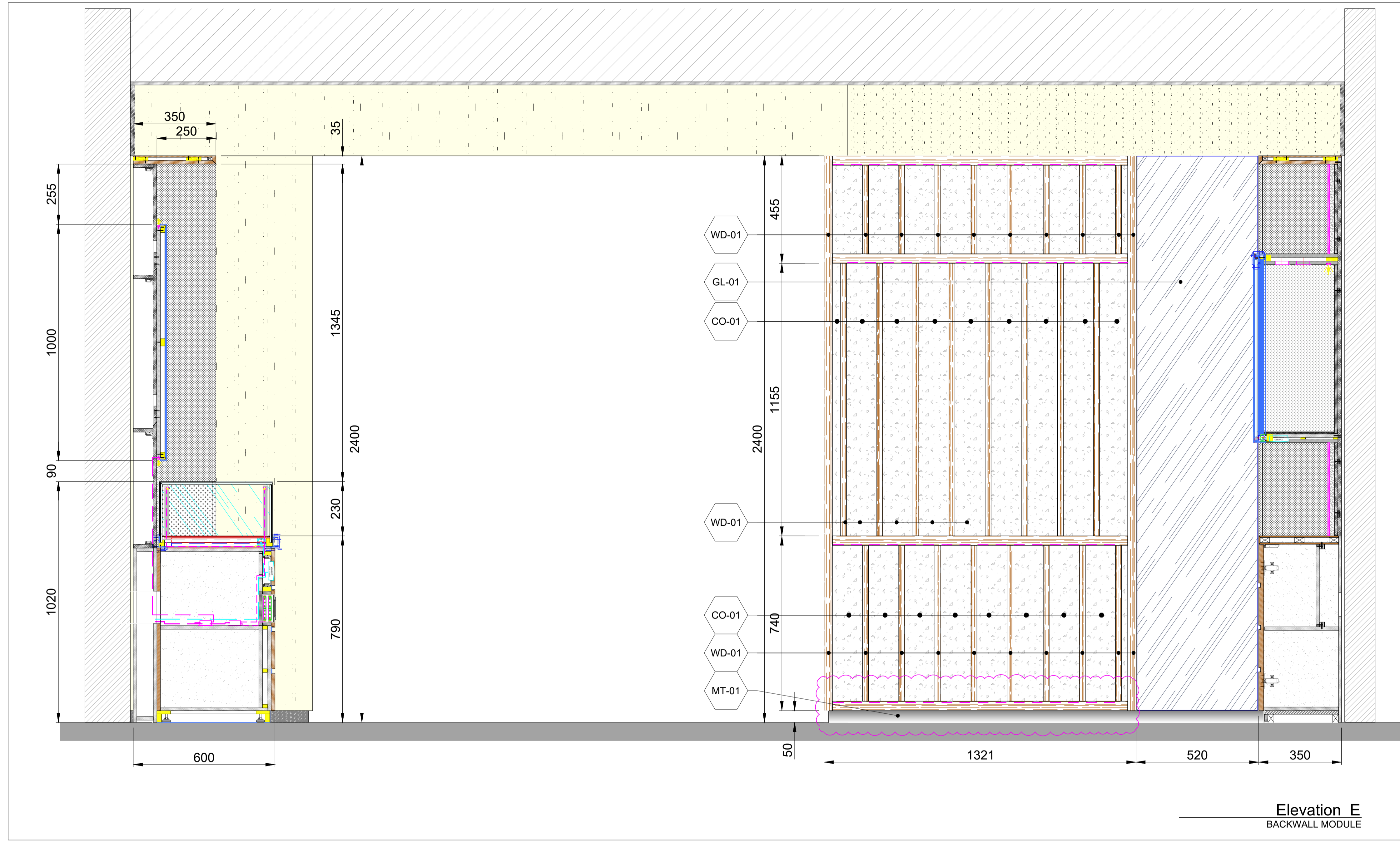

Elevation E
BACKWALL MODULE

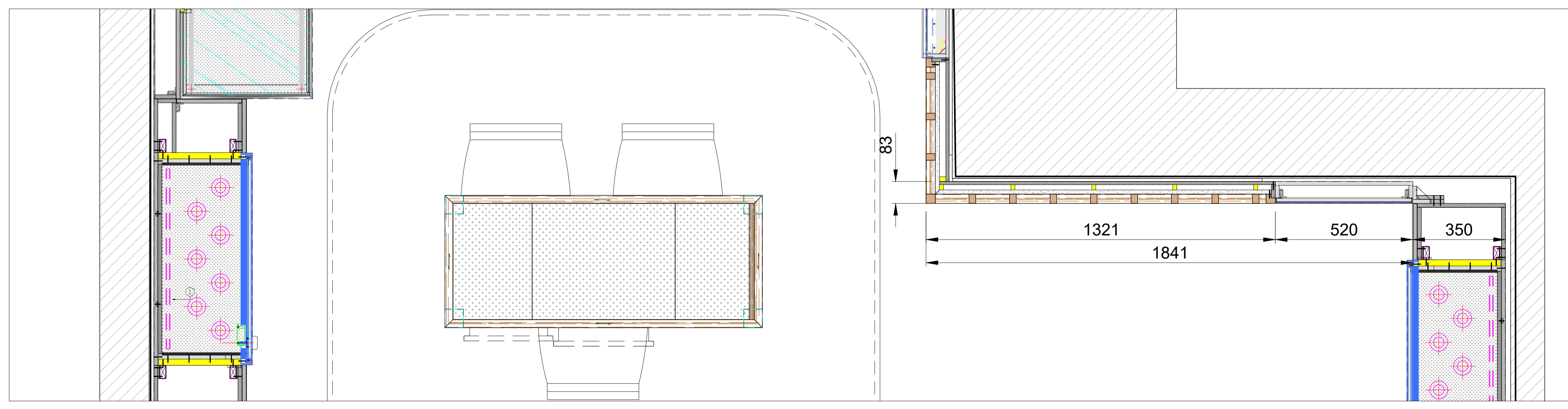

Elevation F
BACKWALL MODULE

- S. STEEL POLISHED (MT-01)
- STEEL BRUSHED (MT-02)
- BRUSHED STEEL BLACK (MT-03)
- ALCANTARA PEARL GRAY (FR-01)
- ALCANTARA GRAPHIT (FR-03)
- DARK MIRROR (GL-01)
- EXTRACLEAR GLASS TEMPERED (GL-04)
- OAK VENER SATIN (WD-01)
- BLACK LAMINATED (WD-03)
- CONCRET FINISH (CO-01)

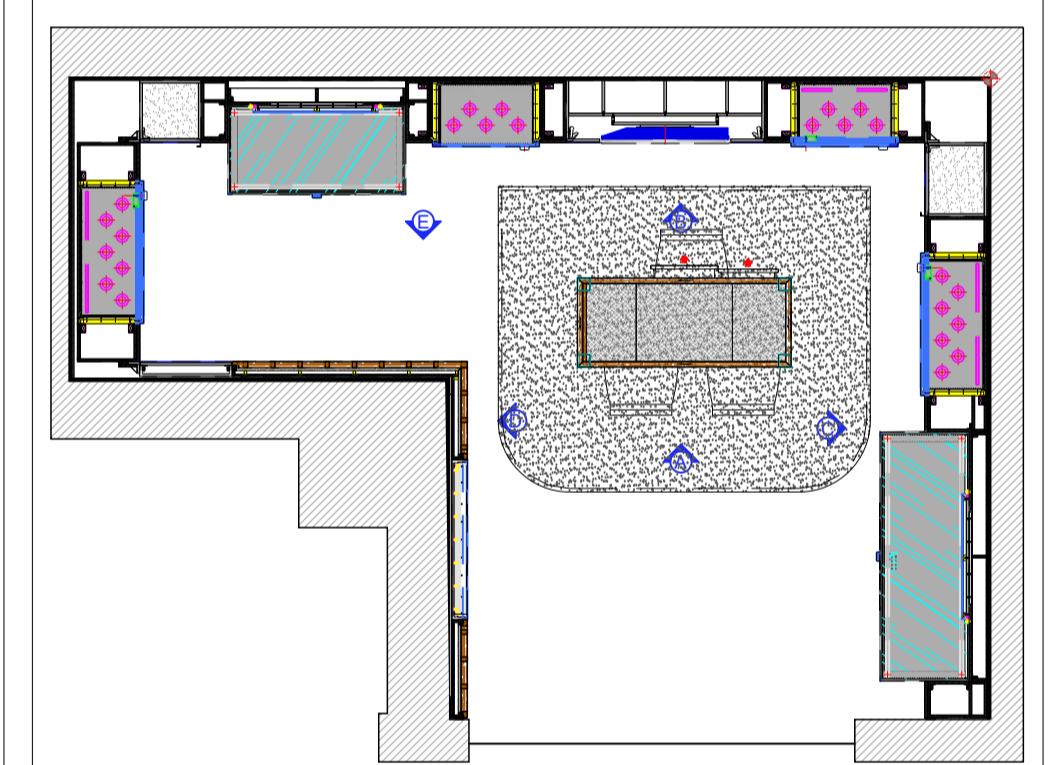

General Layout

BACKWALL MODULE 4
Elevation 1&2 Section A Plan

* LAS COTAS RIGEN SOBRE EL DIBUJO.
 * EL PRESENTE PROYECTO ES OBRA INTELLECTUAL PROPIEDAD DE PARIS MEXICO DESIGN SA DE CV POR LO QUE QUEDA ESTRICTAMENTE PROHIBIDO TODO TIPO DE REPRODUCCION TOTAL O PARCIAL DEL MISMO, ASI COMO EL USO TOTAL O PARCIAL DE CUALQUIER PARTE DE SU CONTENIDO, PARA OTROS FINES QUE NO SEAN AUTORIZADOS EN FORMA EXPLICITA Y POR ESCRITA, A MANERA INDIVIDUAL O CORPORATIVA, CONSIDERANDO CUALQUIER VIOLACION A LO ANTERIOR UNA TRANSGRESION A LEY DE DERECHOS DE AUTOR.
 * PARIS MEXICO DESIGN SA DE CV NO SERA RESPONSABLE SOBRE CAMBIOS O ALTERACIONES EFECTUADAS AL PRESENTE PROYECTO, POR PERSONAS AJENAS AL DEPTO. DE PROYECTOS DE PARIS MEXICO DESIGN SA DE CV

Date:	28/ABR/2026	Scale:	1:50	Units:	mm.	PLAN No.:	A14
Dwr:	Ing. Salvador Rizo	Proy:	S-26-1240-HU				

Rev.	Date:	Obs:
1	27 April 2026	- Email Comments

PMD PARIS MEXICO DESIGN
 ROBIROSA #8
 Col. San Esteban, Naucalpan
 Edo. México C.P. 53550
 tel: (52) 55 5250 5005
 www.parismexico.net

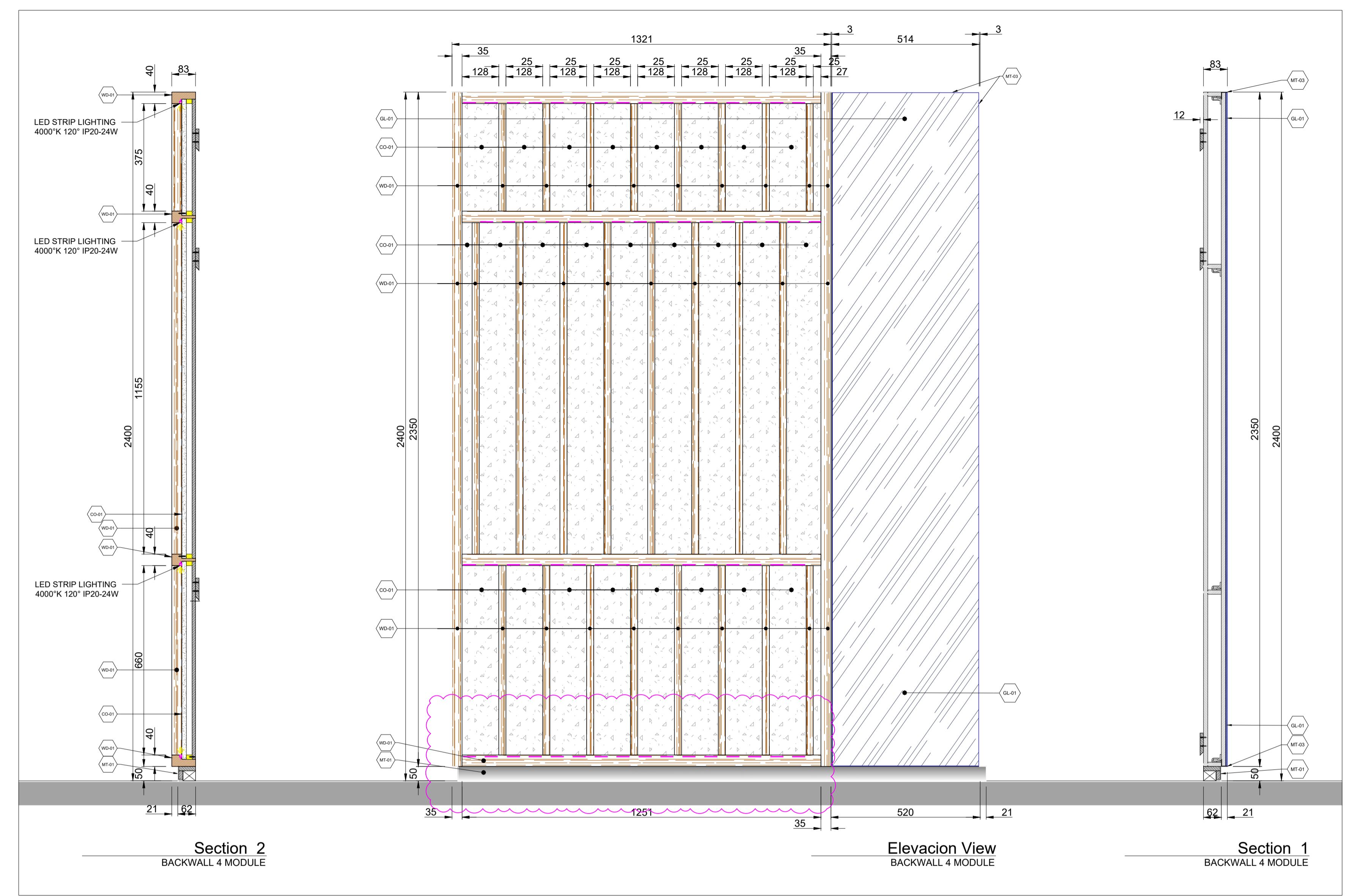
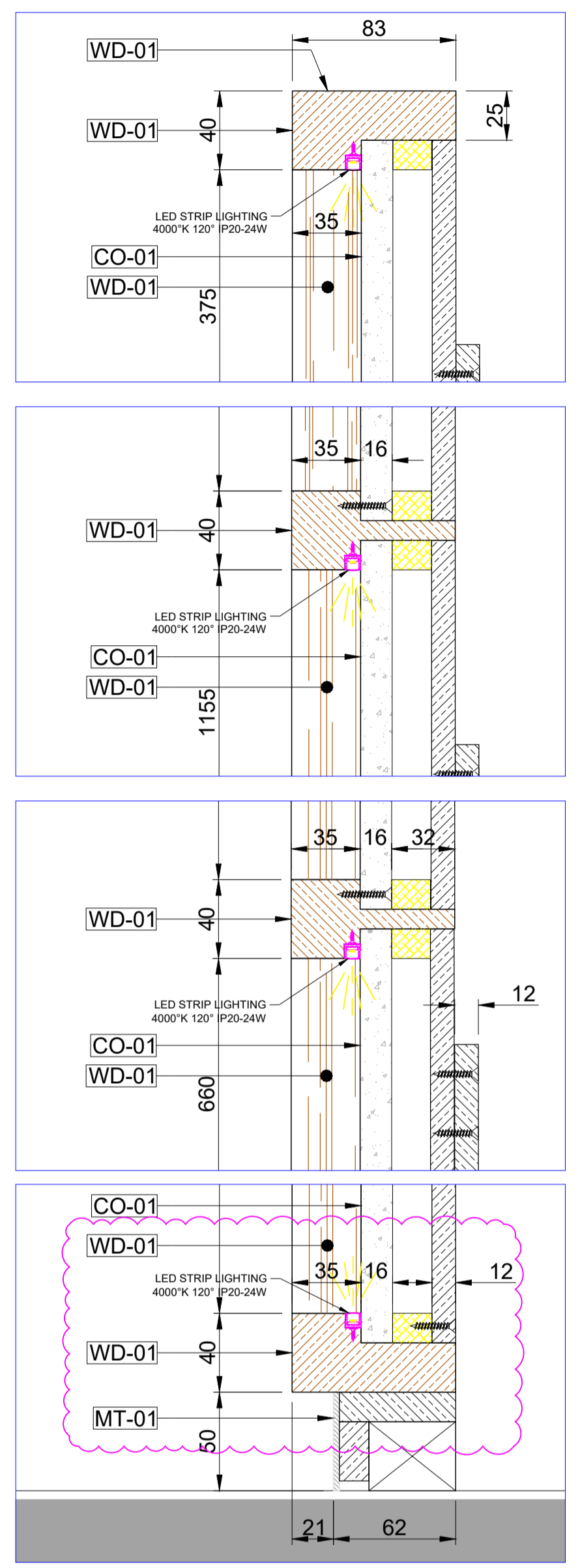

Section 2
BACKWALL 4 MODULE

Elevation View
BACKWALL 4 MODULE

Section 1
BACKWALL 4 MODULE

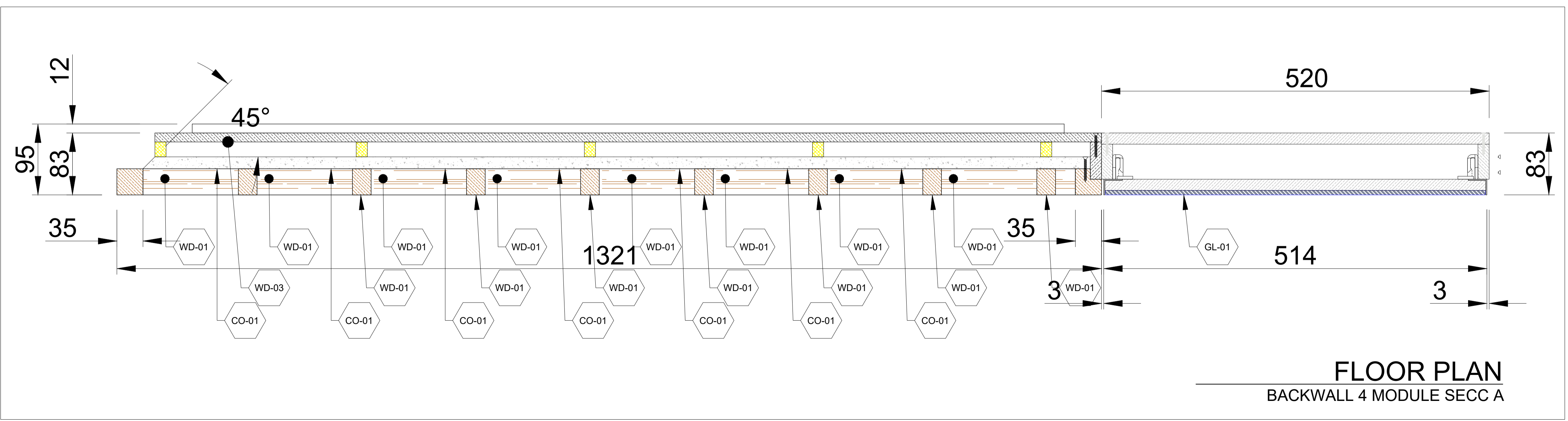

FLOOR PLAN
BACKWALL 4 MODULE SECC A

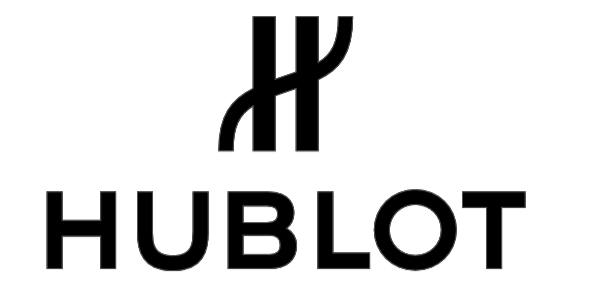

BERGER
C.C. Via Santa Fe, Mexico

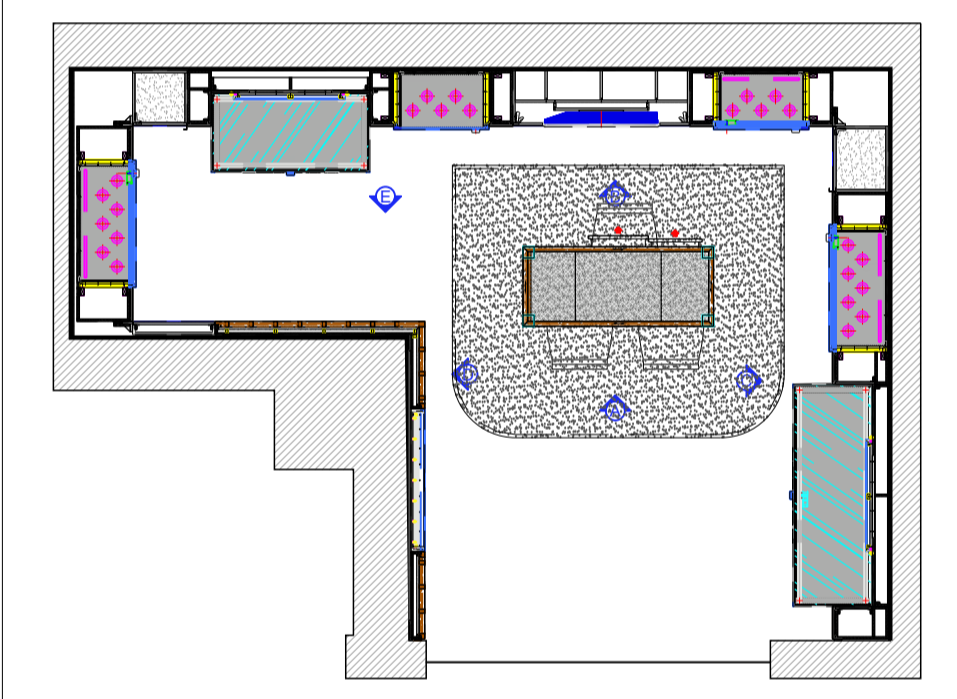
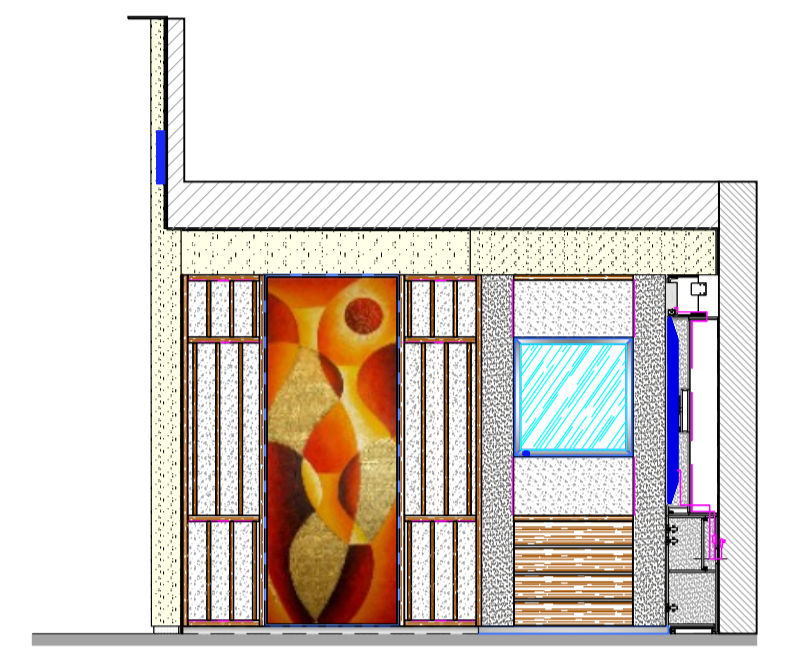

General Layout

BACKWALL MODULE
Elevation Module 5

* LAS COTAS RIGEN SOBRE EL DIBUJO.
* EL PRESENTE PROYECTO ES OBRA INTELECTUAL PROPIEDAD DE PARIS MEXICO DESIGN SA de CV POR LO QUE QUEDA ESTRICTAMENTE PROHIBIDO TODO TIPO DE REPRODUCCION TOTAL O PARCIAL DEL MISMO, ASI COMO EL USO TOTAL O PARCIAL DE CUALQUIER PARTE DE SU CONTENIDO, PARA OTROS FINES QUE NO SEAN AUTORIZADOS EN FORMA EXPLICITA Y POR ESCRITA, A MANERA INDIVIDUAL O CORPORATIVA, CONSIDERANDO CUALQUIER VIOLACION A LO ANTERIOR UNA TRANSGRESION A LEY DE DERECHOS DE AUTOR.
* PARIS MEXICO DESIGN SA de CV NO SERA RESPONSABLE SOBRE CAMBIOS O ALTERACIONES EFECTUADAS AL PRESENTE PROYECTO, POR PERSONAS AJENAS AL DEPTO. DE PROYECTOS DE PARIS MEXICO DESIGN SA de CV

Date:	28/ABR/2026	Scale:	1:50	Units:	mm.	PLAN No.:	A15
Drw:	Ing. Salvador Rizo	Proy:	S-26-1240-HU				

Rev.	Date:	Obs:
1	27 April 2026	- Email Comments

PMD PARIS MEXICO DESIGN
ROBIROSA #8
Col. San Esteban, Naucalpan
Edo. Mexico C.P. 53550
tel: (52) 55 5250 5005
www.parismexico.net

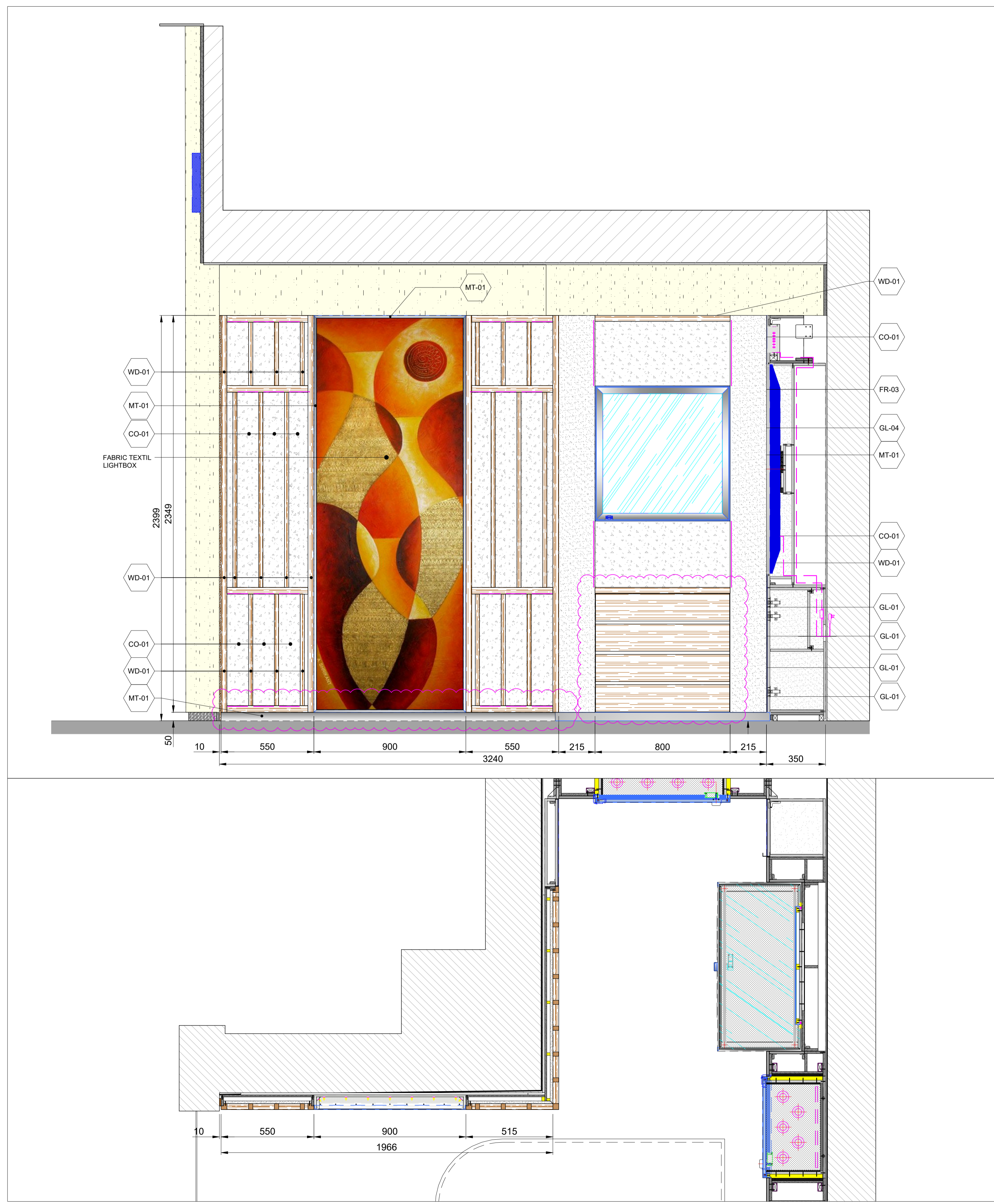

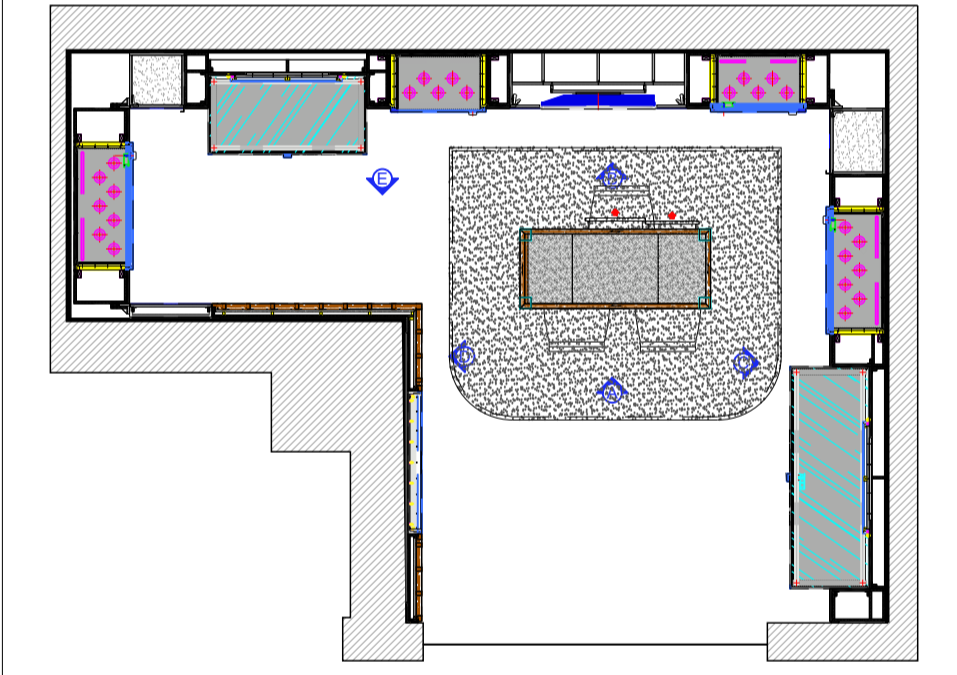
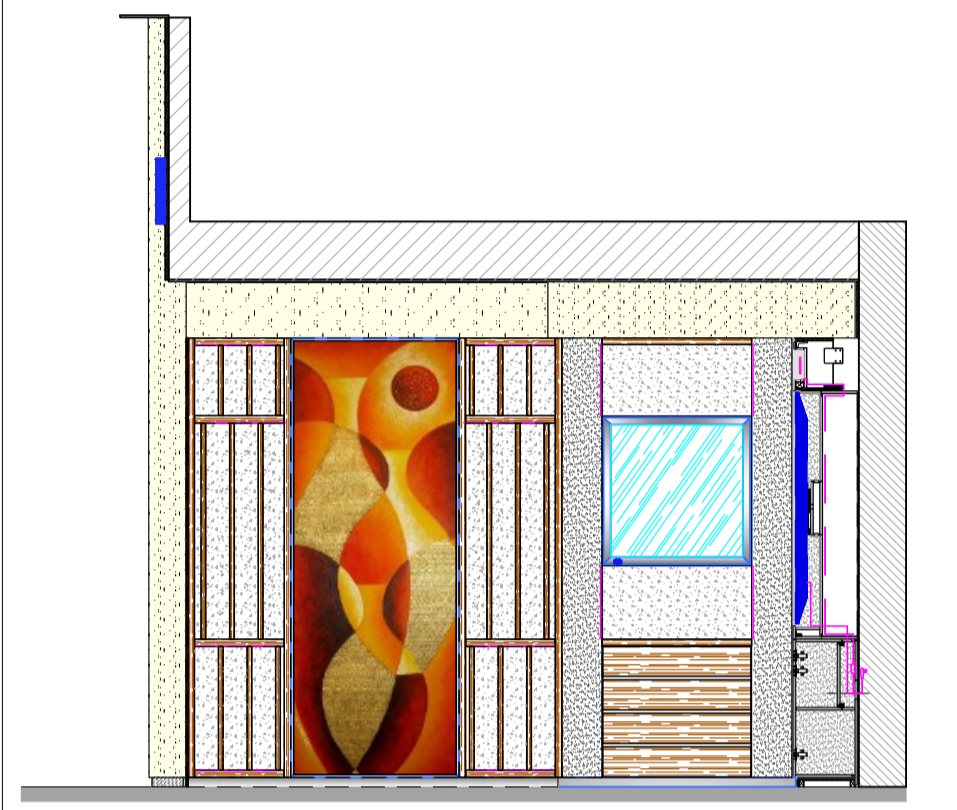
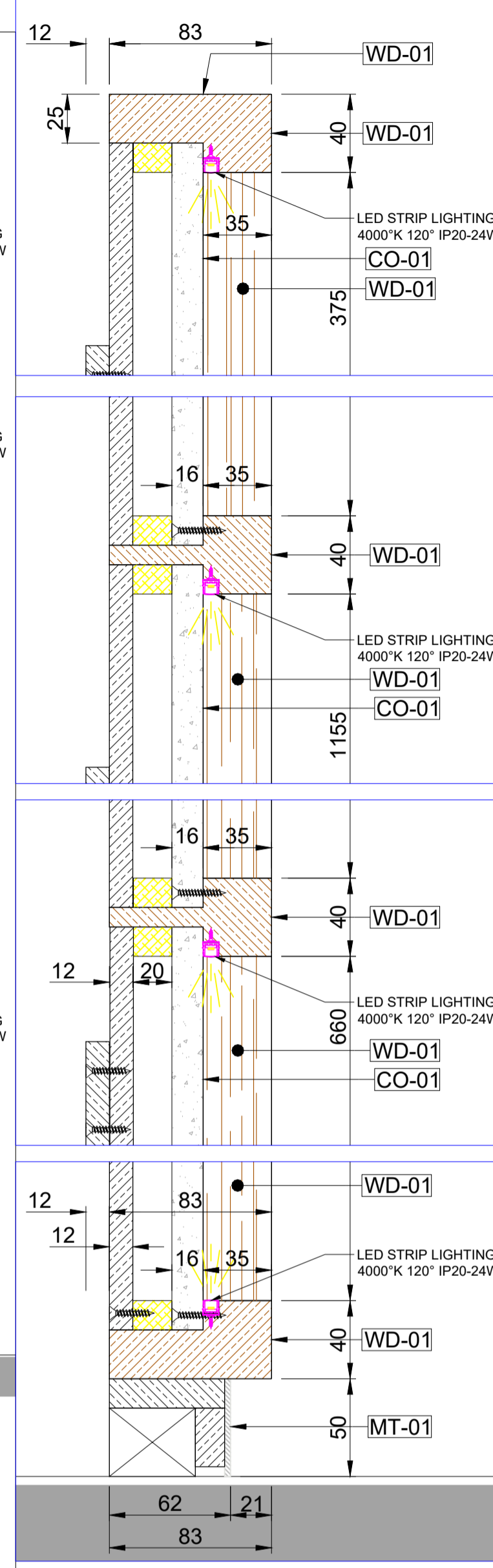
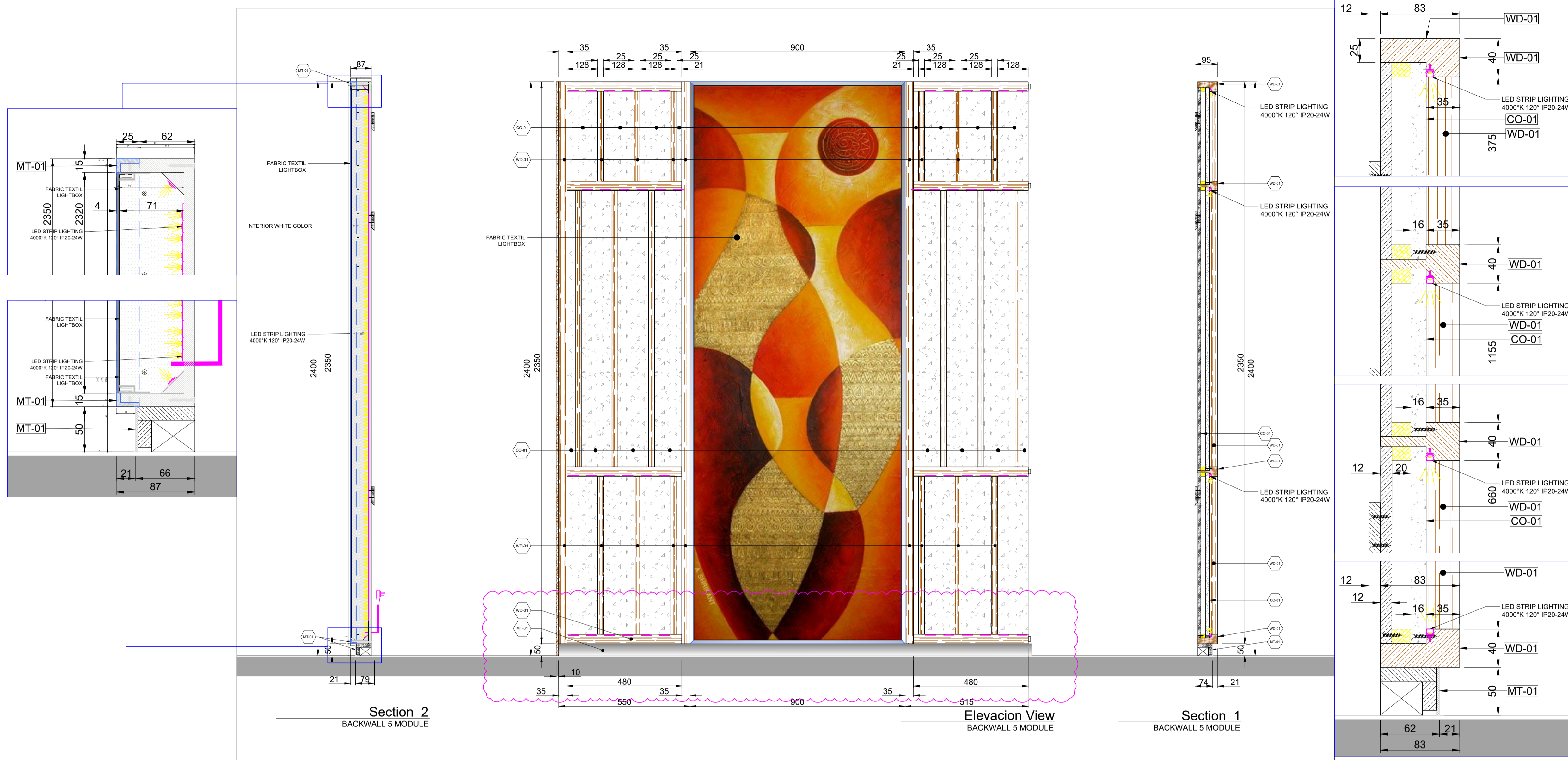

General Layout

BACKWALL MODULE 5
Elevation 1&2 Section A Plan

* LAS COTAS RIGEN SOBRE EL DIBUJO.
* EL PRESENTE PROYECTO ES OBRA INTELLECTUAL PROPIEDAD DE PARIS MEXICO DESIGN SA DE CV POR LO QUE QUEDA ESTRICTAMENTE PROHIBIDO TODO TIPO DE REPRODUCCION TOTAL O PARCIAL DEL MISMO, ASI COMO EL USO TOTAL O PARCIAL DE CUALQUIER PARTE DE SU CONTENIDO, PARA OTROS FINES QUE NO SEAN AUTORIZADOS EN FORMA EXPLICITA Y POR ESCRITA, A MANERA INDIVIDUAL O CORPORATIVA, CONSIDERANDO CUALQUIER VIOLACION A LO ANTERIOR UNA TRANSGRESION A LEY DE DERECHOS DE AUTOR.
* PARIS MEXICO DESIGN SA DE CV NO SERA RESPONSABLE SOBRE CAMBIOS O ALTERACIONES EFECTUADAS AL PRESENTE PROYECTO, POR PERSONAS AJENAS AL DEPTO. DE PROYECTOS DE PARIS MEXICO DESIGN SA DE CV

Date:	28/ABR/2026	Scale:	1:50	Units:	mm.	PLAN No.:	A16
Drw.:	Ing. Salvador Rizo	Proy.:	S-26-1240-HU				

Rev.:	Date:	Obs.:
1	27 April 2026	- Email Comments

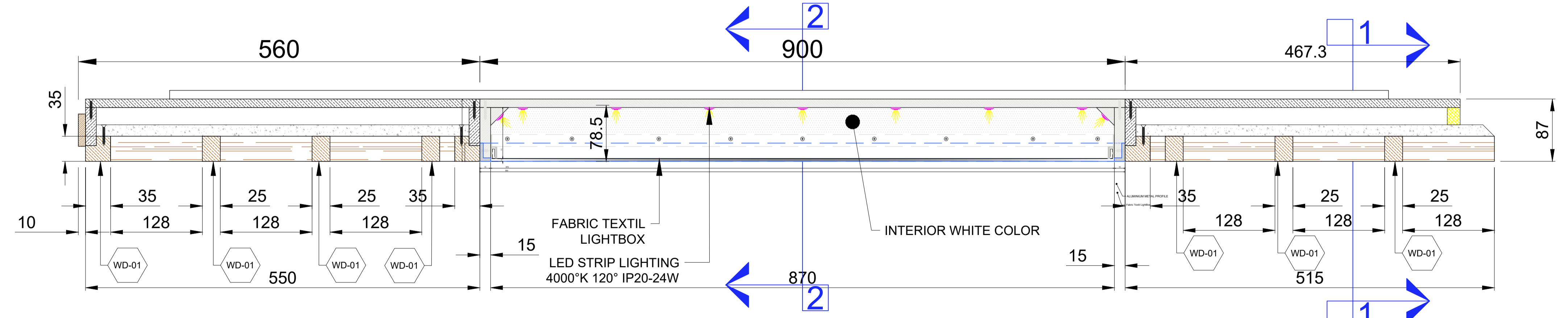

FLOOR PLAN
BACKWALL 5 MODULE SECC A

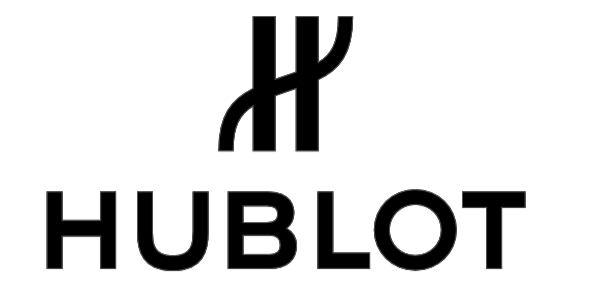

BERGER
C.C. Via Santa Fe, Mexico

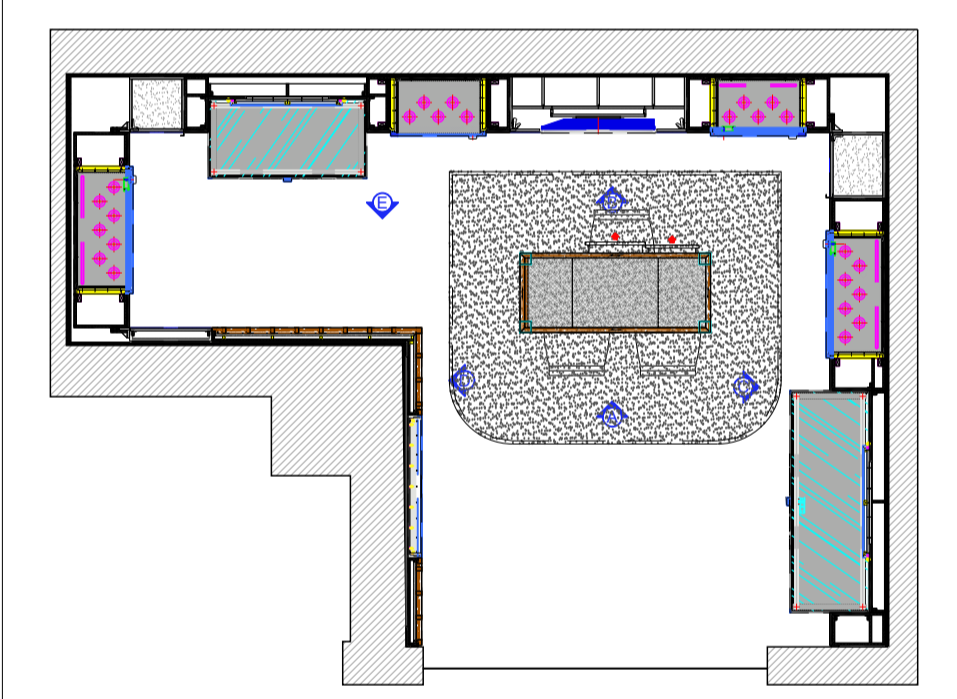
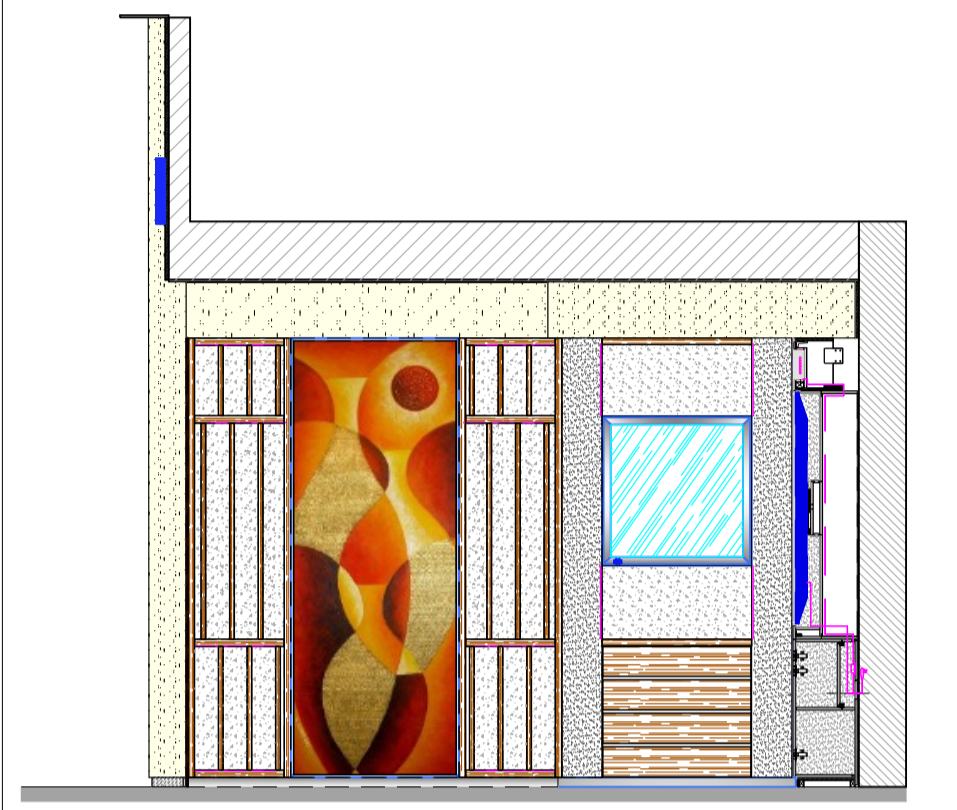

General Layout

Facade Store
Elevation 1&2 Section A Plan

* LAS COTAS RIGEN SOBRE EL DIBUJO.
* EL PRESENTE PROYECTO ES OBRA INTELLECTUAL PROPIEDAD DE PARIS MEXICO DESIGN SA de CV POR LO QUE QUEDA ESTRICTAMENTE PROHIBIDO TODO TIPO DE REPRODUCCION TOTAL O PARCIAL DEL MISMO, ASI COMO EL USO TOTAL O PARCIAL DE CUALQUIER PARTE DE SU CONTENIDO, PARA OTROS FINES QUE NO SEAN AUTORIZADOS EN FORMA EXPLICITA Y POR ESCRITA, A MANERA INDIVIDUAL O CORPORATIVA, CONSIDERANDO CUALQUIER VIOLACION A LO ANTERIOR UNA TRANSGRESION A LEY DE DERECHOS DE AUTOR.
* PARIS MEXICO DESIGN SA de CV NO SERA RESPONSABLE SOBRE CAMBIOS O ALTERACIONES EFECTUADAS AL PRESENTE PROYECTO, POR PERSONAS AJENAS AL DEPTO. DE PROYECTOS DE PARIS MEXICO DESIGN SA de CV

Date:	28/ABR/2026	Scale:	1:50	Units:	mm.	PLAN No.:	A17
Dwr:	Ing. Salvador Rizo	Proy:	S-26-1240-HU				

Rev.	Date:	Obs:
1	27 April 2026	- Email Comments

PMD PARIS MEXICO DESIGN
ROBIROSA #8
Col. San Esteban, Naucalpan
Edo. Mexico C.P. 53550
tel: (52) 55 5250 5005
www.parismexico.net

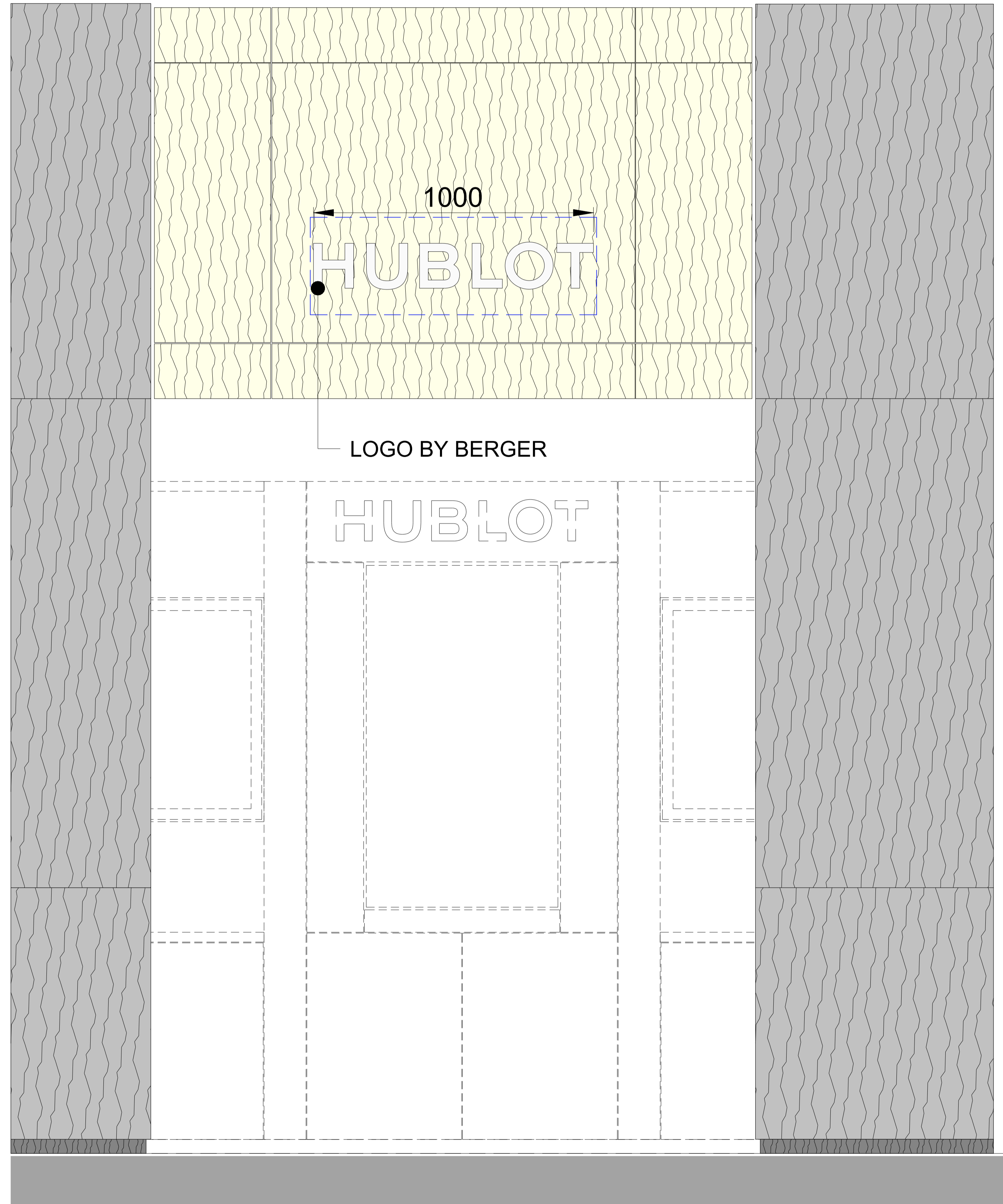

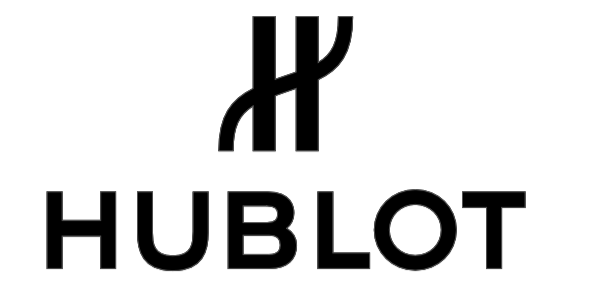

BERGER
C.C. Via Santa Fe, Mexico

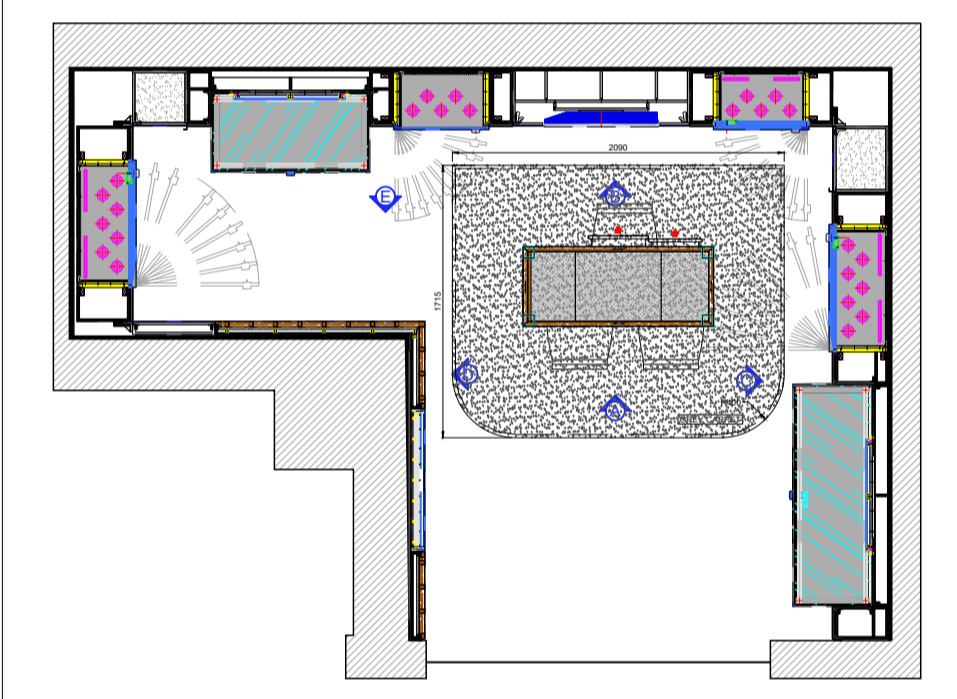

General Layout

CARPET SIZE PLAN VIEW

* LAS COTAS RIGEN SOBRE EL DIBUJO.
* EL PRESENTE PROYECTO ES OBRA INTELECTUAL PROPIEDAD DE PARIS MEXICO DESIGN SA de CV POR LO QUE QUEDA ESTRICTAMENTE PROHIBIDO TODO TIPO DE REPRODUCCION TOTAL O PARCIAL DEL MISMO, ASI COMO EL USO TOTAL O PARCIAL DE CUALQUIER PARTE DE SU CONTENIDO, PARA OTROS FINES QUE NO SEAN AUTORIZADOS EN FORMA EXPLICITA Y POR ESCRITA, A MANERA INDIVIDUAL O CORPORATIVA, CONSIDERANDO CUALQUIER VIOLACION A LO ANTERIOR UNA TRANSGRESION A LEY DE DERECHOS DE AUTOR.
* PARIS MEXICO DESIGN SA de CV NO SERA RESPONSABLE SOBRE CAMBIOS O ALTERACIONES EFECTUADAS AL PRESENTE PROYECTO, POR PERSONAS AJENAS AL DEPTO. DE PROYECTOS DE PARIS MEXICO DESIGN SA de CV

Date:	28/ABR/2026	Scale:	1:50	Units:	mm.	PLAN No.:	A18
Dwn:	Ing. Salvador Rizo	Proy:	S-26-1240-HU				

Rev:	Date:	Obs:
1	27 April 2026	- Email Comments

PMD PARIS MEXICO DESIGN
ROBIROSA #8
Col. San Esteban, Naucalpan
Edo. Mexico C.P. 53550
tel: (52) 55 5250 5005
www.parismexico.net

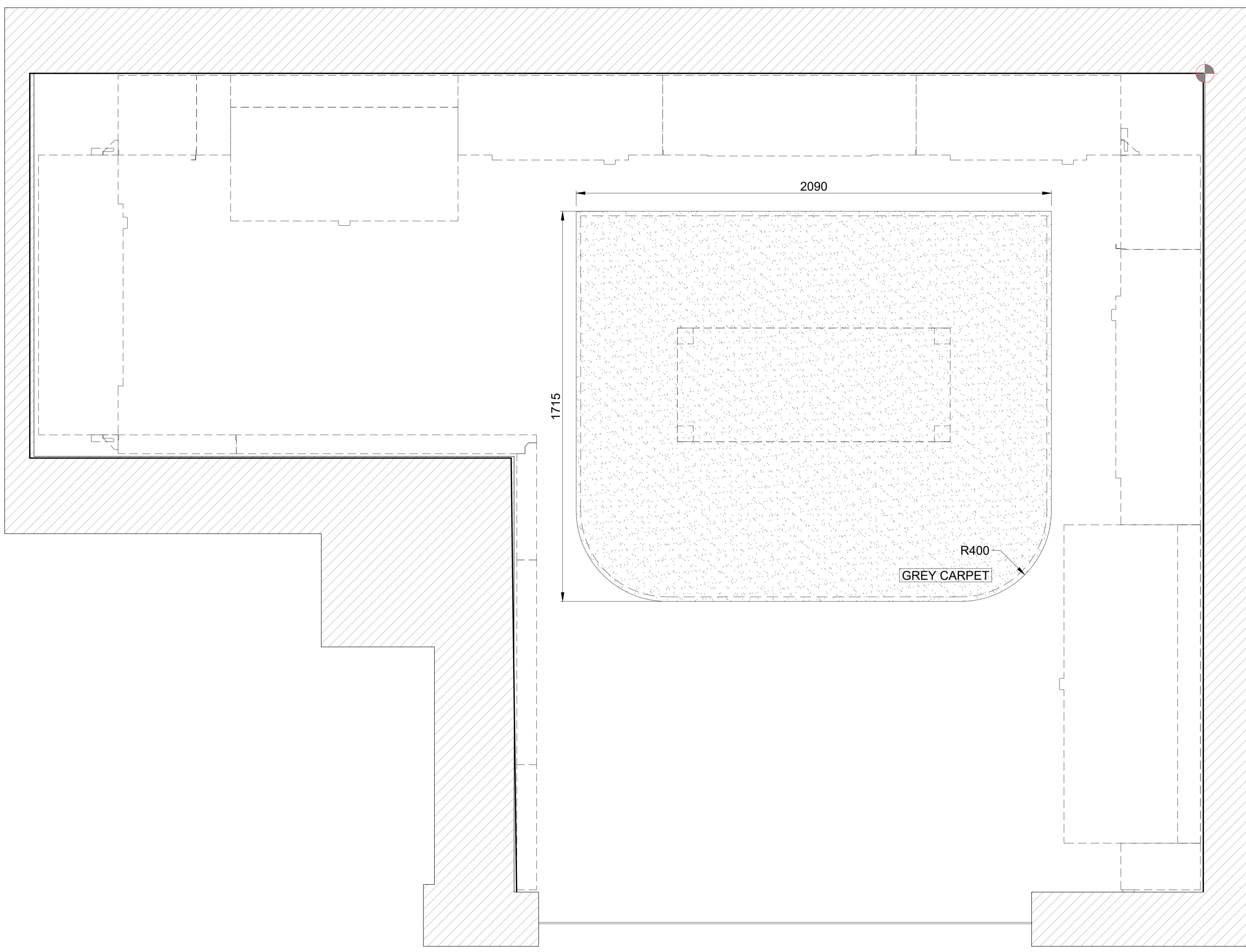

FLOOR PLAN
BACKWALL MODULE SECCION