

| | | |
|------|-----------|--|
| CO1 | Wood | Waved plaster board RAL7047/ S.M.A. |
| MT1 | Laminated | Concrete paint plate color RAL7047/ S.M.A. |
| MT2 | Metal | Sanded Aluminium / S.M.A. |
| MT3 | Laminated | Rose Wood Veneer / S.M.A. |
| MT4 | Glass | Extraclear Tempered Glass Tk. 10mm |
| MT5 | Glass | Extraclear Waved Glass Tk. 10mm |
| MT6 | Fabric | Alcantara Navy 7941 |
| MT14 | Metal | Brushed Brass Dark Stainless Steel Plate |
| PT1 | Lacquer | Matt Grey Lacquer to match RAL7047 |

PMD
PROFESSIONAL SHOPFITTERS

PARIS MEXICO DESIGN
Robirosa #8
Col. San Esteban, Naucalpan
Edo. México C.P. 53550
tel: (52 55) 5250 5005
www.parismexico.net

• LAS COTAS RIGEN SOBRE EL DIBUJO.
• EL PRESENTE PROYECTO ES OBRA INTELECTUAL PROPIEDAD DE PARIS MEXICO DESIGN SA DE CV POR LO QUE QUEDA ESTRICTAMENTE PROHIBIDO TODO TIPO DE REPRODUCCIÓN TOTAL O PARCIAL DEL MISMO, ASI COMO EL USO TOTAL O PARCIAL DE CUALQUIER PARTE DE SU CONTENIDO, PARA OTROS FINES QUE NO SEAN AUTORIZADOS EN FORMA EXPLICITA Y POR ESCRITA, A MANERA INDIVIDUAL O CORPORATIVA, CONSIDERANDO CUALQUIER VIOLACIÓN A LO ANTERIOR UNA TRANSGRESIÓN A LEY DE DERECHOS DE AUTOR.
• PARIS MEXICO DESIGN SA DE CV NO SERA RESPONSABLE SOBRE CAMBIOS O ALTERACIONES EFECTUADAS AL PRESENTE PROYECTO, POR PERSONAS AJENAS AL DEPTO. DE PROYECTOS DE PARIS MEXICO DESIGN SA DE CV.

ZENITH / Saint Maarten

Biombo
Vistas Generales

| Rev: | Date: | Observation: |
|------|-------|--------------|
| - | - | - |
| - | - | - |
| - | - | - |

| | | | | |
|-------|------------------------|--------|--------------|------------|
| Date: | 16-FEB-2026 | Scale: | Units: | B4a |
| | | | mm | |
| Drw: | DI. Jocelyn Santamaria | Proy: | J-26-1242-ZE | |

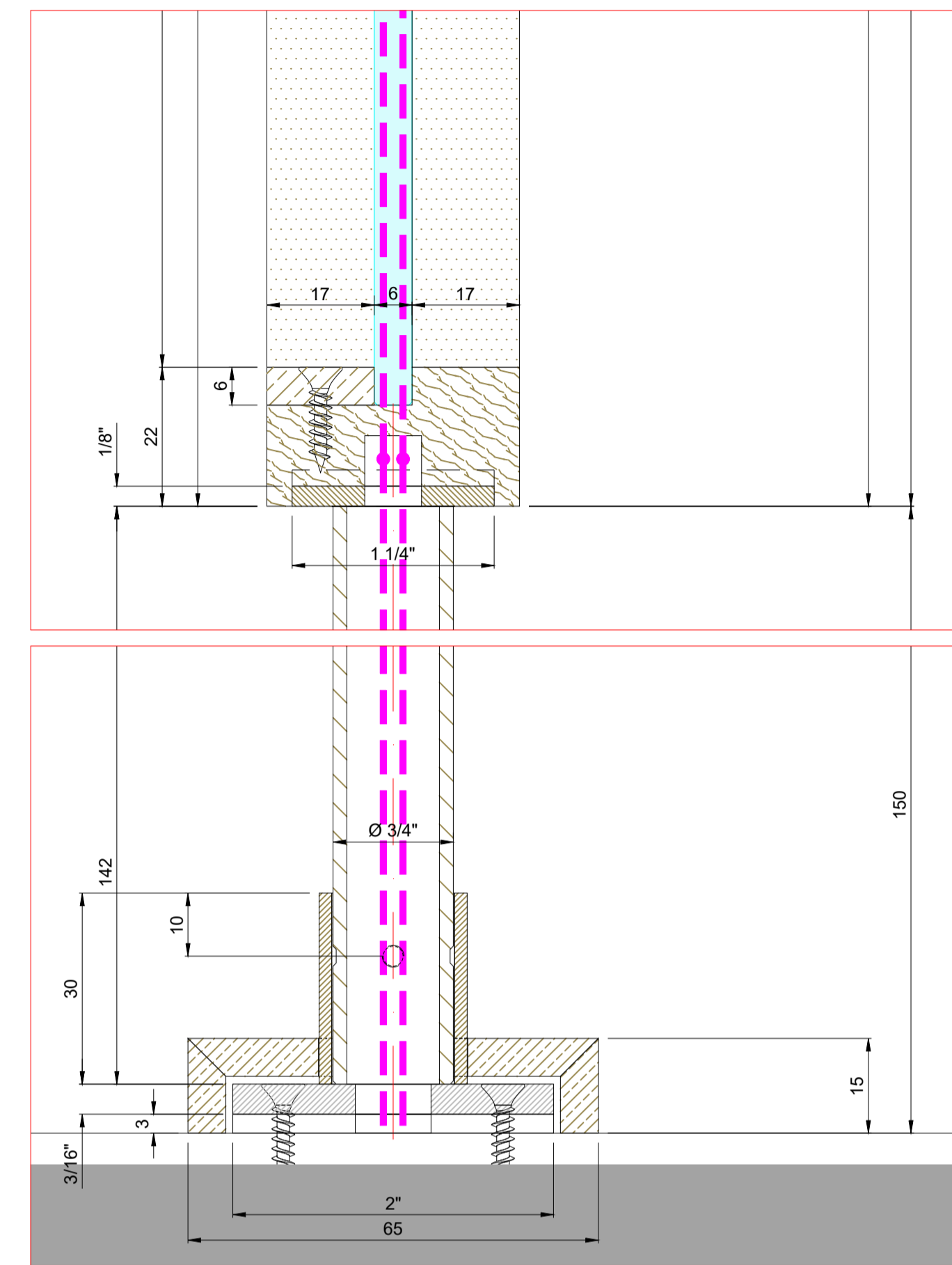
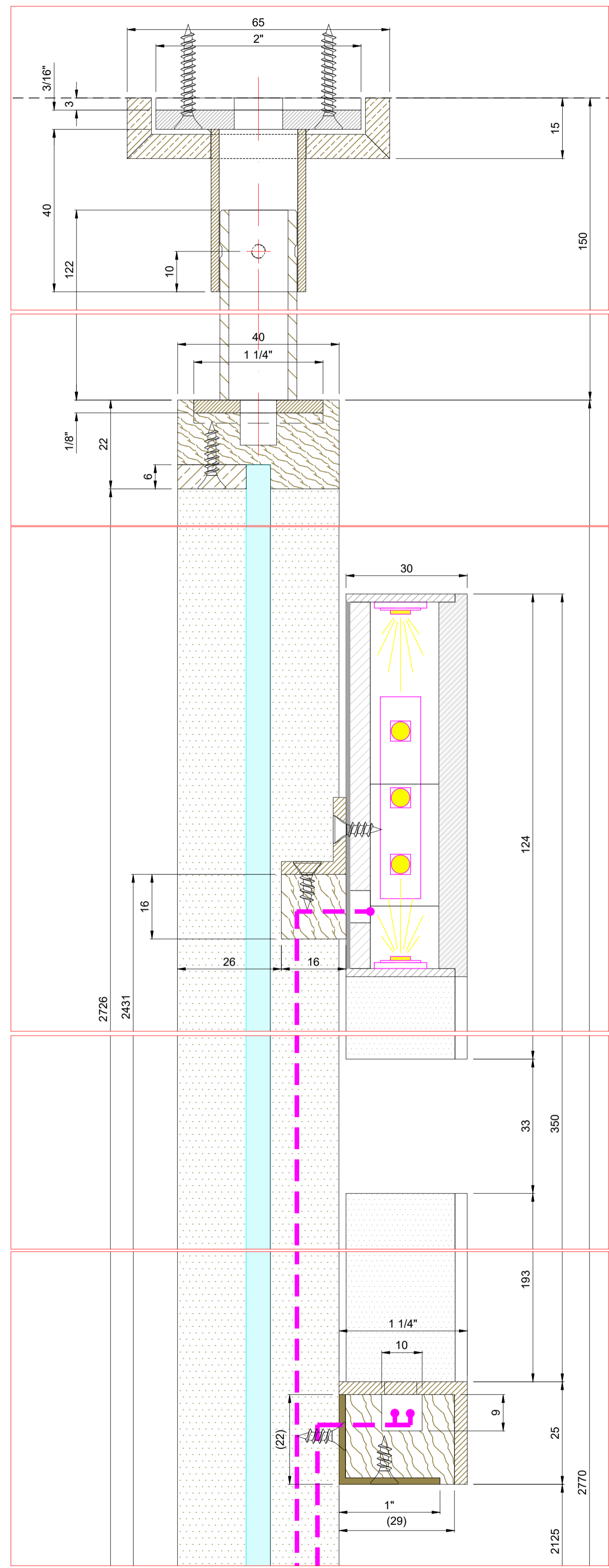
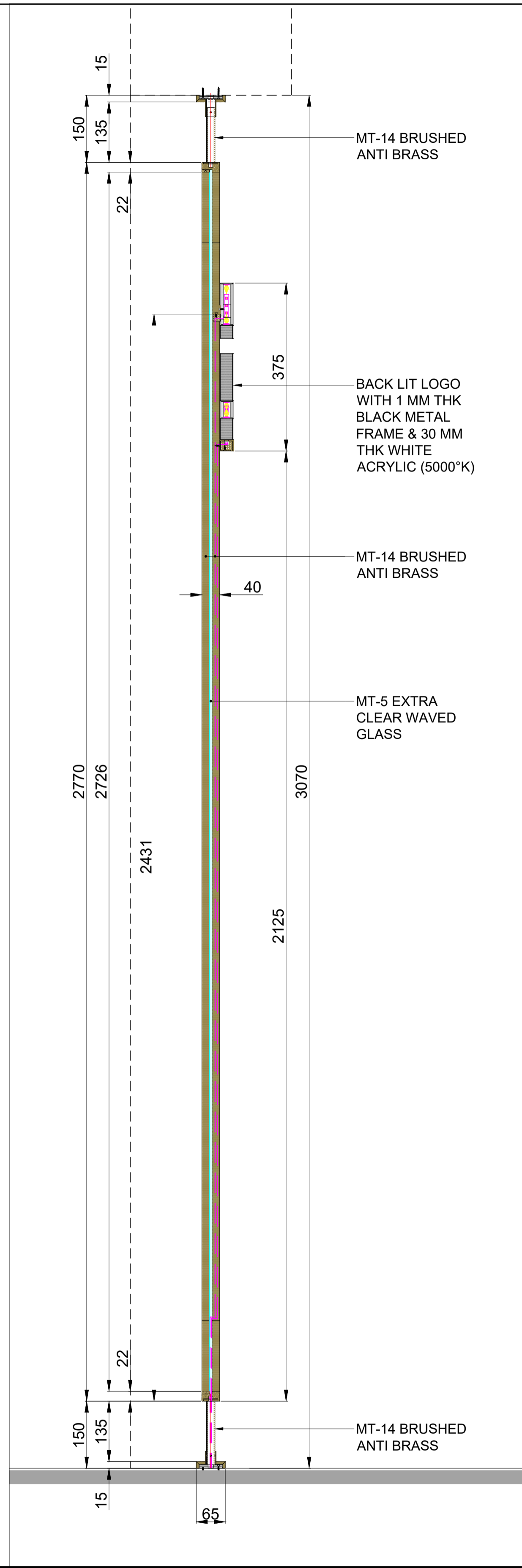

| | | |
|------|-----------|--|
| CO1 | Wood | Waved plaster board RAL7047/ S.M.A. |
| MT1 | Laminated | Concrete paint plate color RAL7047/ S.M.A. |
| MT2 | Metal | Sanded Aluminium / S.M.A. |
| MT3 | Laminated | Rose Wood Veneer / S.M.A. |
| MT4 | Glass | Extraclear Tempered Glass Tk. 10mm |
| MT5 | Glass | Extraclear Waved Glass Tk. 10mm |
| MT6 | Fabric | Alcantara Navy 7941 |
| MT14 | Metal | Brushed Brass Dark Stainless Steel Plate |
| PT1 | Lacquer | Matt Grey Lacquer to match RAL7047 |



PARIS MEXICO DESIGN
 Robirosa #8
 Col. San Esteban, Naucalpan
 Edo. México C.P. 53550
 tel: (52 55) 5250 5005
www.parismexico.net

* LAS COTAS RIGEN SOBRE EL DIBUJO.
 * EL PRESENTE PROYECTO ES OBRA INTELLECTUAL PROPIEDAD DE PARIS MEXICO DESIGN SA de CV POR LO QUE QUEDA ESTRICTAMENTE PROHIBIDO TODO TIPO DE REPRODUCCIÓN TOTAL O PARCIAL DEL MISMO, ASI COMO EL USO TOTAL O PARCIAL DE CUALQUIER PARTE DE SU CONTENIDO, PARA OTROS FINES QUE NO SEAN AUTORIZADOS EN FORMA EXPLÍCITA Y POR ESCRITA, A MANERA INDIVIDUAL O CORPORATIVA, CONSIDERANDO CUALQUIER VIOLACIÓN A LO ANTERIOR UNA TRANSGRESIÓN A LEY DE DERECHOS DE AUTOR.
 * PARIS MEXICO DESIGN SA de CV NO SERA RESPONSABLE SOBRE CAMBIOS O ALTERACIONES EFECTUADAS AL PRESENTE PROYECTO, POR PERSONAS AJENAS AL DEPTO. DE PROYECTOS DE PARIS MEXICO DESIGN SA de CV.

ZENITH / Saint Maarten

BIOMBO

Vistas Generales

| | | |
|------|-------|--------------|
| Rev: | Date: | Observation: |
| - | - | - |
| - | - | - |
| - | - | - |

| | | | |
|------------------------|--------------|--------|------------|
| Date: | Scale: | Units: | B4b |
| 16-FEB-2026 | | mm | |
| Drw: | Proy: | | |
| DI. Jocelyn Santamaria | J-26-1242-ZE | | |

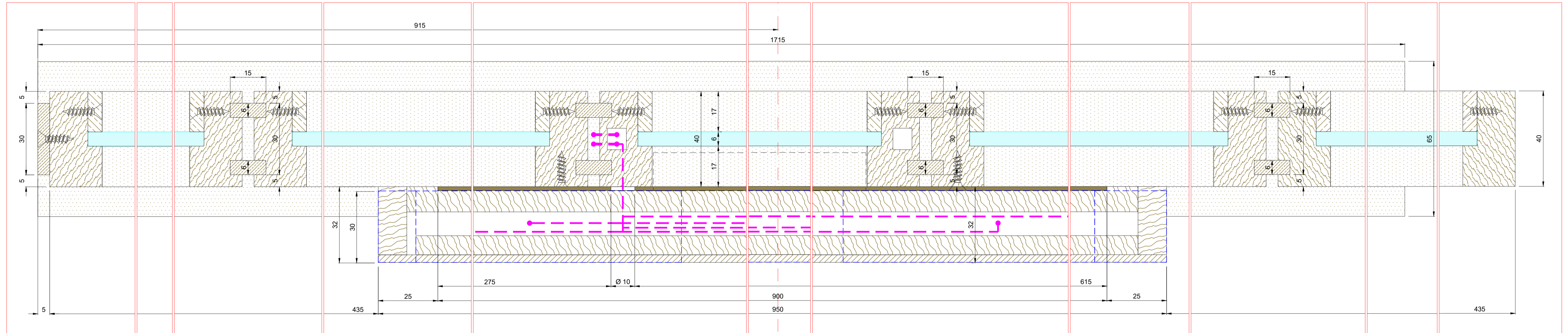
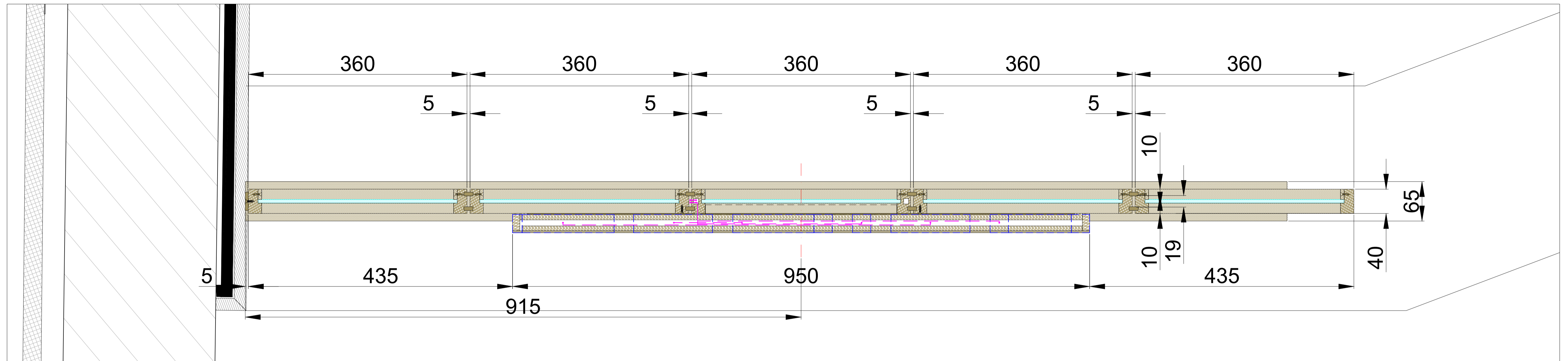

| | | |
|------|-----------|--|
| CO1 | Wood | Waved plaster board RAL7047/ S.M.A. |
| MT1 | Laminated | Concrete paint plate color RAL7047/ S.M.A. |
| MT2 | Metal | Sanded Aluminium / S.M.A. |
| MT3 | Laminated | Rose Wood Veneer / S.M.A. |
| MT4 | Glass | Extraclear Tempered Glass Tk. 10mm |
| MT5 | Glass | Extraclear Waved Glass Tk. 10mm |
| MT6 | Fabric | Alcantara Navy 7941 |
| MT14 | Metal | Brushed Brass Dark Stainless Steel Plate |
| PT1 | Lacquer | Matt Grey Lacquer to match RAL7047 |

* LAS COTAS RIGEN SOBRE EL DIBUJO.
 * EL PRESENTE PROYECTO ES OBRA INTELECTUAL PROPIEDAD DE PARIS MEXICO DESIGN SA DE CV POR LO QUE QUEDA ESTRICTAMENTE PROHIBIDO TODO TIPO DE REPRODUCCIÓN TOTAL O PARCIAL DEL MISMO, ASÍ COMO EL USO TOTAL O PARCIAL DE CUALQUIER PARTE DE SU CONTENIDO, PARA OTROS FINES QUE NO SEAN AUTORIZADOS EN FORMA EXPLÍCITA Y POR ESCRITA, A MANERA INDIVIDUAL O CORPORATIVA, CONSIDERANDO CUALQUIER VIOLACIÓN A LO ANTERIOR UNA TRANSGRESIÓN A LEY DE DERECHOS DE AUTOR.
 * PARIS MEXICO DESIGN SA DE CV NO SERÁ RESPONSABLE SOBRE CAMBIOS O ALTERACIONES EFECTUADAS AL PRESENTE PROYECTO, POR PERSONAS AJENAS AL DEPTO. DE PROYECTOS DE PARIS MEXICO DESIGN SA DE CV.

ZENITH / Saint Maarten

BIOMBO

Vistas Generales

| Rev: | Date: | Observation: |
|------|-------|--------------|
| - | - | - |
| - | - | - |
| - | - | - |

| | | | |
|-------|------------------------|--------|--------------|
| Date: | 16-FEB-2026 | Scale: | Units: |
| Drw: | DI. Jocelyn Santamaria | Proy: | J-26-1242-ZE |
| | | | mm |

B4c



PARIS MEXICO DESIGN
 Robirosa #8
 Col. San Esteban, Naucalpan
 Edo. México C.P. 53550
 tel: (52 55) 5250 5005
www.parismexico.net