

ELEVATION
Facade View / TOWER

SIDE VIEW 1
Lateral view R / TOWER

ELEVATION
Costumer View / TOWER

SIDE VIEW 2
Lateral view L / TOWER

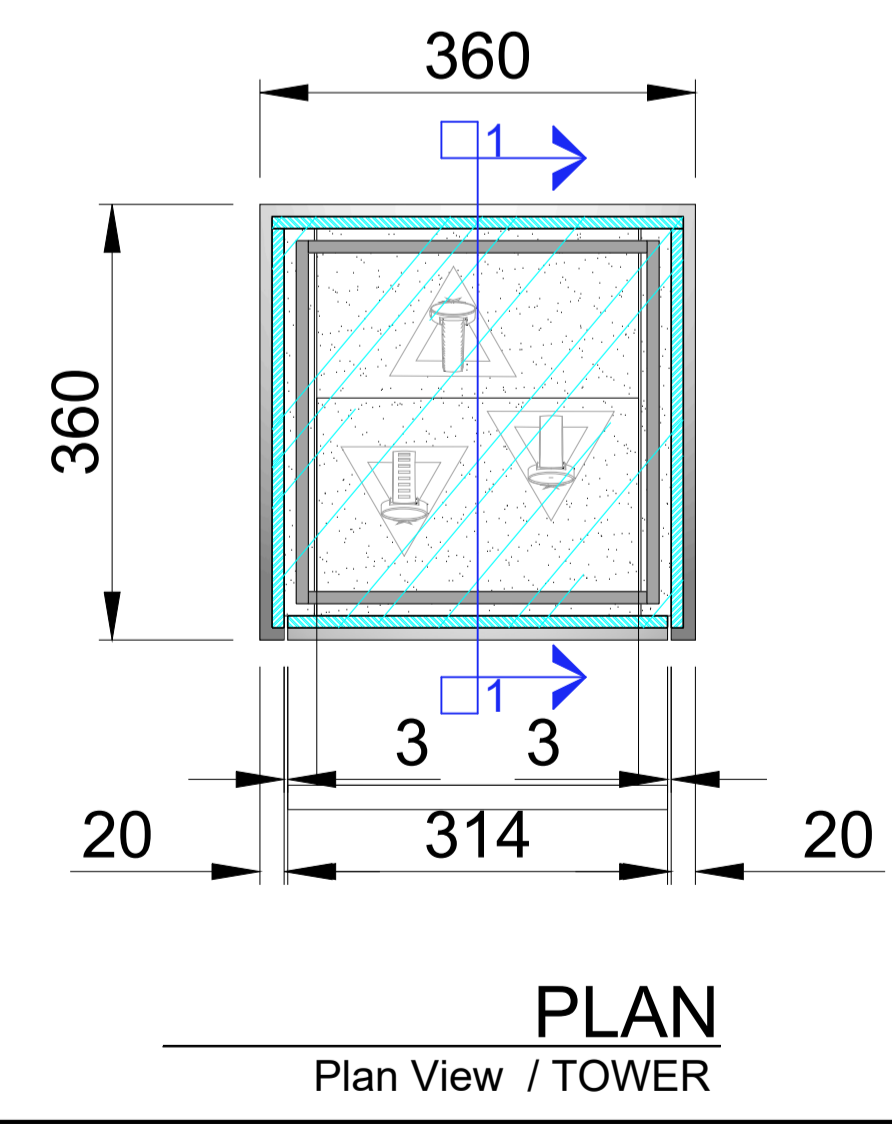

PLAN
Plan View / TOWER

	MT1	Laminated	EGGER F638 ST16 Chromix argent/ S.M.A.
	MT2	Metal	Sanded Aluminium / S.M.A.
	MT3	Laminated	Cleaf Sable LR64 Savello / S.M.A.
	MT4	Glass	Extraclear Tempered Glass Tk. 10mm
	MT5	Fabric	Alcantara Navy 7941
	MT6	Fabric	Blue Leather to match Pantone 289

PMD
PROFESSIONAL SHOPFITTERS

PARIS MEXICO DESIGN
Robirosa #8
Col. San Esteban, Naucalpan
Edo. México C.P. 53550
tel: (52 55) 5250 5005
www.parismexico.net

• LAS COTAS RIGEN SOBRE EL DIBUJO.
• EL PRESENTE PROYECTO ES OBRA INTELECTUAL PROPIEDAD DE PARIS MEXICO DESIGN SA DE CV POR LO QUE QUEDA ESTRICTAMENTE PROHIBIDO TODO TIPO DE REPRODUCCIÓN TOTAL O PARCIAL DEL MISMO, ASI COMO EL USO TOTAL O PARCIAL DE CUALQUIER PARTE DE SU CONTENIDO, PARA OTROS FINES QUE NO SEAN AUTORIZADOS EN FORMA EXPLICITA Y POR ESCRITA, A MANERA INDIVIDUAL O CORPORATIVA, CONSIDERANDO CUALQUIER VIOLACIÓN A LO ANTERIOR UNA TRANSGRESIÓN A LEY DE DERECHOS DE AUTOR.
• PARIS MEXICO DESIGN SA DE CV NO SERA RESPONSABLE SOBRE CAMBIOS O ALTERACIONES EFECTUADAS AL PRESENTE PROYECTO, POR PERSONAS AJENAS AL DEPTO. DE PROYECTOS DE PARIS MEXICO DESIGN SA DE CV.

ZENITH / Saint Maarten

TOWER
Vistas Generales

Rev:	Date:	Observation:
-	-	-
-	-	-
-	-	-

Date:	Scale:	Units:
16-FEB-2026		mm
Drw:	Proy:	
DI. Jocelyn Santamaria	J-26-1242-ZE	

B6a

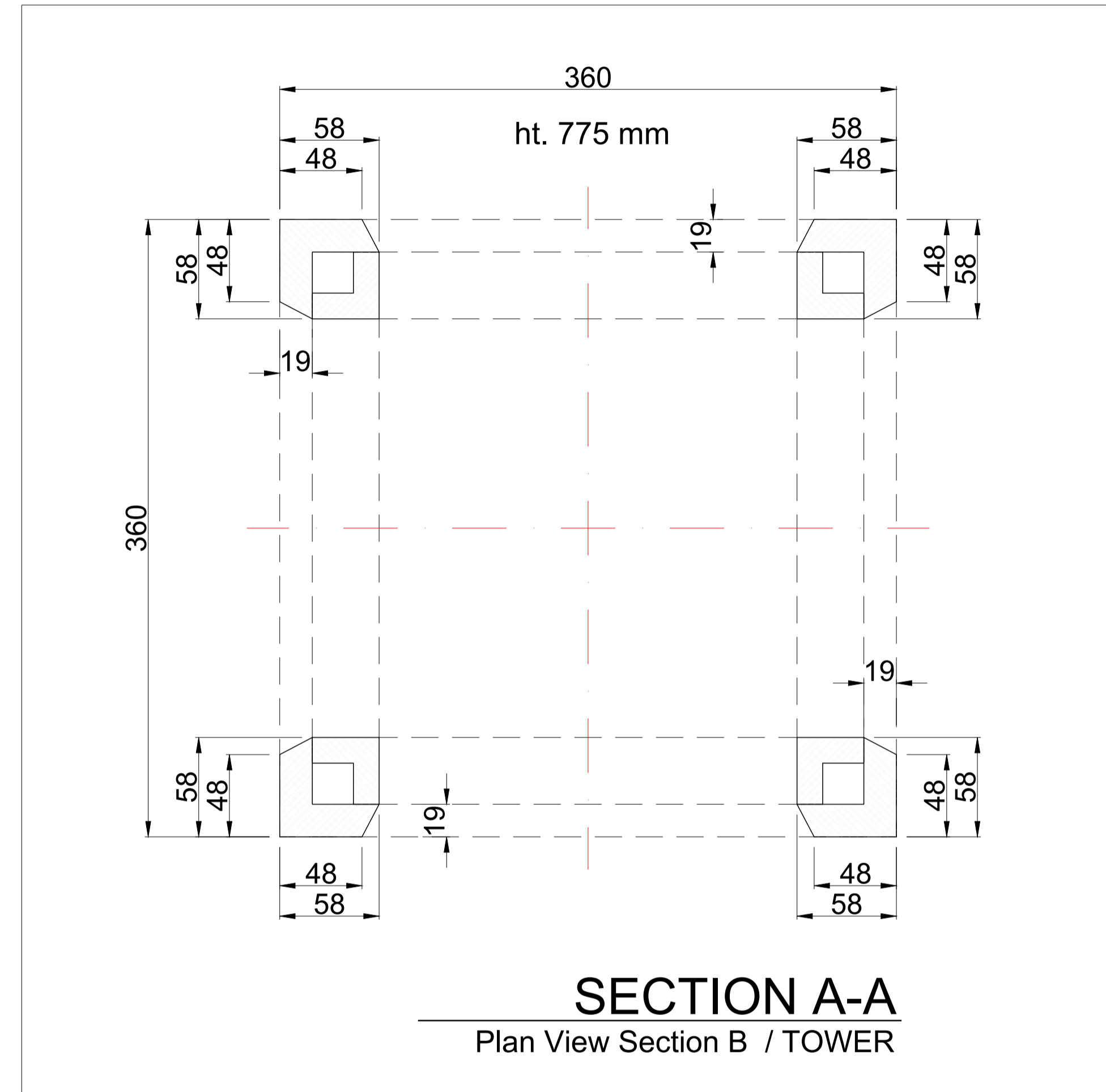
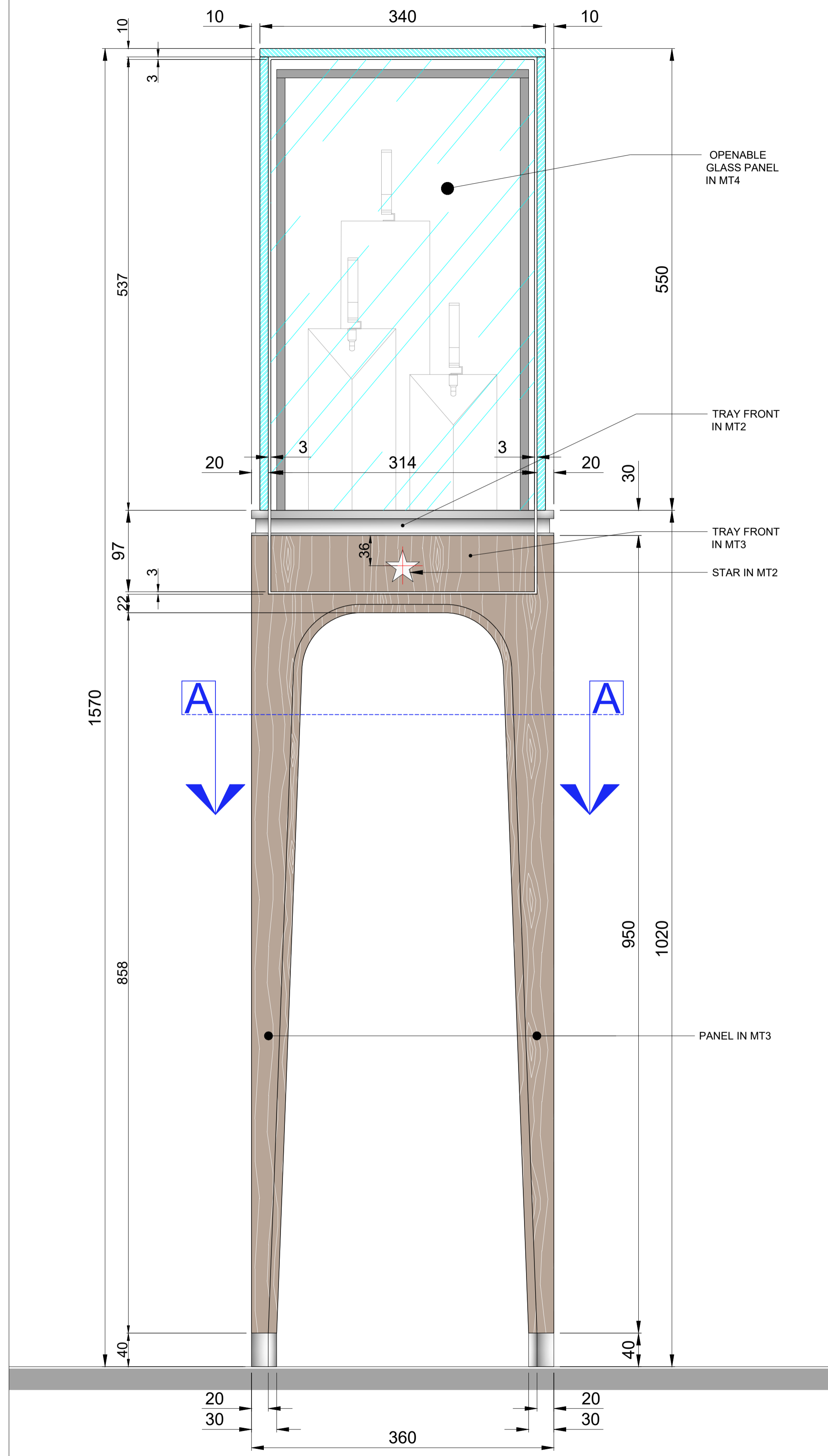

	MT1	Laminated	EGGER F638 ST16 Chromix argent/ S.M.A.
	MT2	Metal	Sanded Aluminium / S.M.A.
	MT3	Laminated	Cleaf Sable LR64 Savello / S.M.A
	MT4	Glass	Extraclear Tempered Glass Tk. 10mm
	MT5	Fabric	Alcantara Navy 7941
	MT6	Fabric	Blue Leather to match Pantone 289



PARIS MEXICO DESIGN
Robirosa #8
Col. San Esteban, Naucalpan
Edo. México C.P. 53550
tel: (52 55) 5250 5005
www.parismexico.net

• LAS COTAS RIGEN SOBRE EL DIBUJO.
• EL PRESENTE PROYECTO ES OBRA INTELECTUAL PROPIEDAD DE PARIS MEXICO DESIGN SA DE CV POR LO QUE QUEDA ESTRICTAMENTE PROHIBIDO TODO TIPO DE REPRODUCCIÓN TOTAL O PARCIAL DEL MISMO, ASÍ COMO EL USO TOTAL O PARCIAL DE CUALQUIER PARTE DE SU CONTENIDO, PARA OTROS FINES QUE NO SEAN AUTORIZADOS EN FORMA EXPLÍCITA Y POR ESCRITA, A MANERA INDIVIDUAL O CORPORATIVA, CONSIDERANDO CUALQUIER VIOLACIÓN A LO ANTERIOR UNA TRANSGRESIÓN A LEY DE DERECHOS DE AUTOR.
• PARIS MEXICO DESIGN SA DE CV NO SERÁ RESPONSABLE SOBRE CAMBIOS O ALTERACIONES EFECTUADAS AL PRESENTE PROYECTO, POR PERSONAS AJENAS AL DEPTO. DE PROYECTOS DE PARIS MEXICO DESIGN SA DE CV.

ZENITH / Saint Maarten

TOWER
Front View / Section A-A

Rev:	Date:	Observation:
-	-	-
-	-	-
-	-	-

Date:
16-FEB-2026
Drw:
DI. Jocelyn Santamaria

Scale:
Units:
mm
Proy:
J-26-1242-ZE

B6b

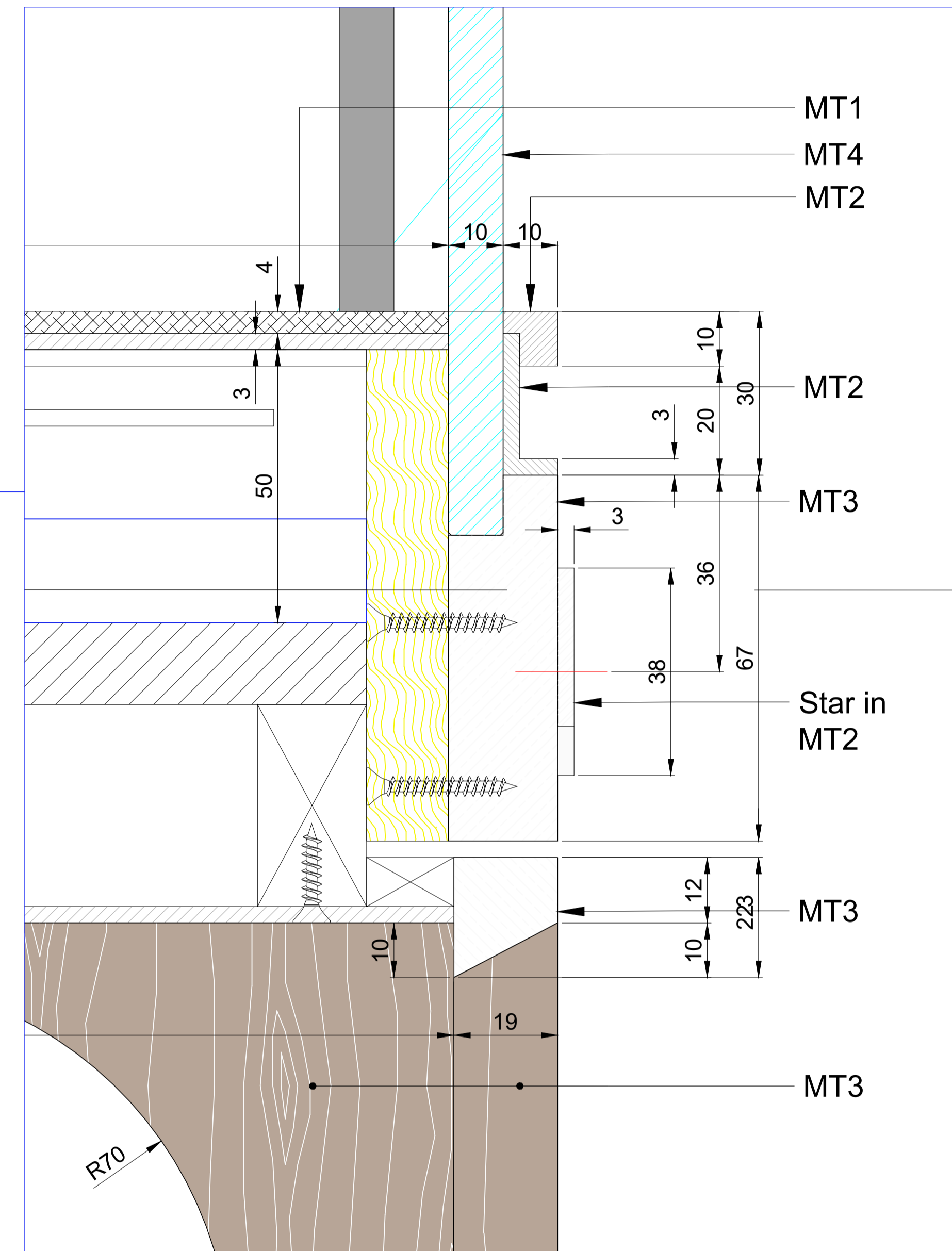
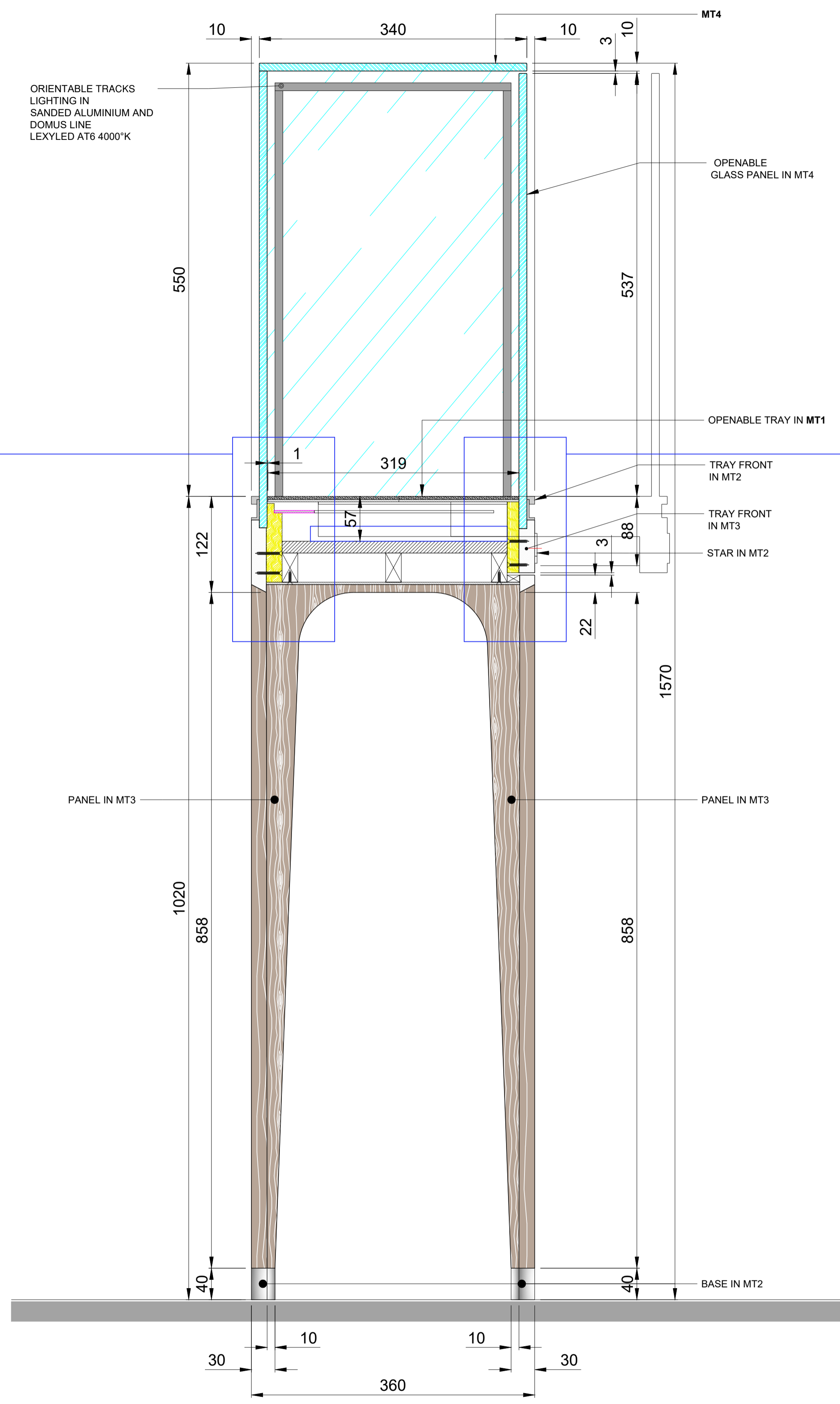
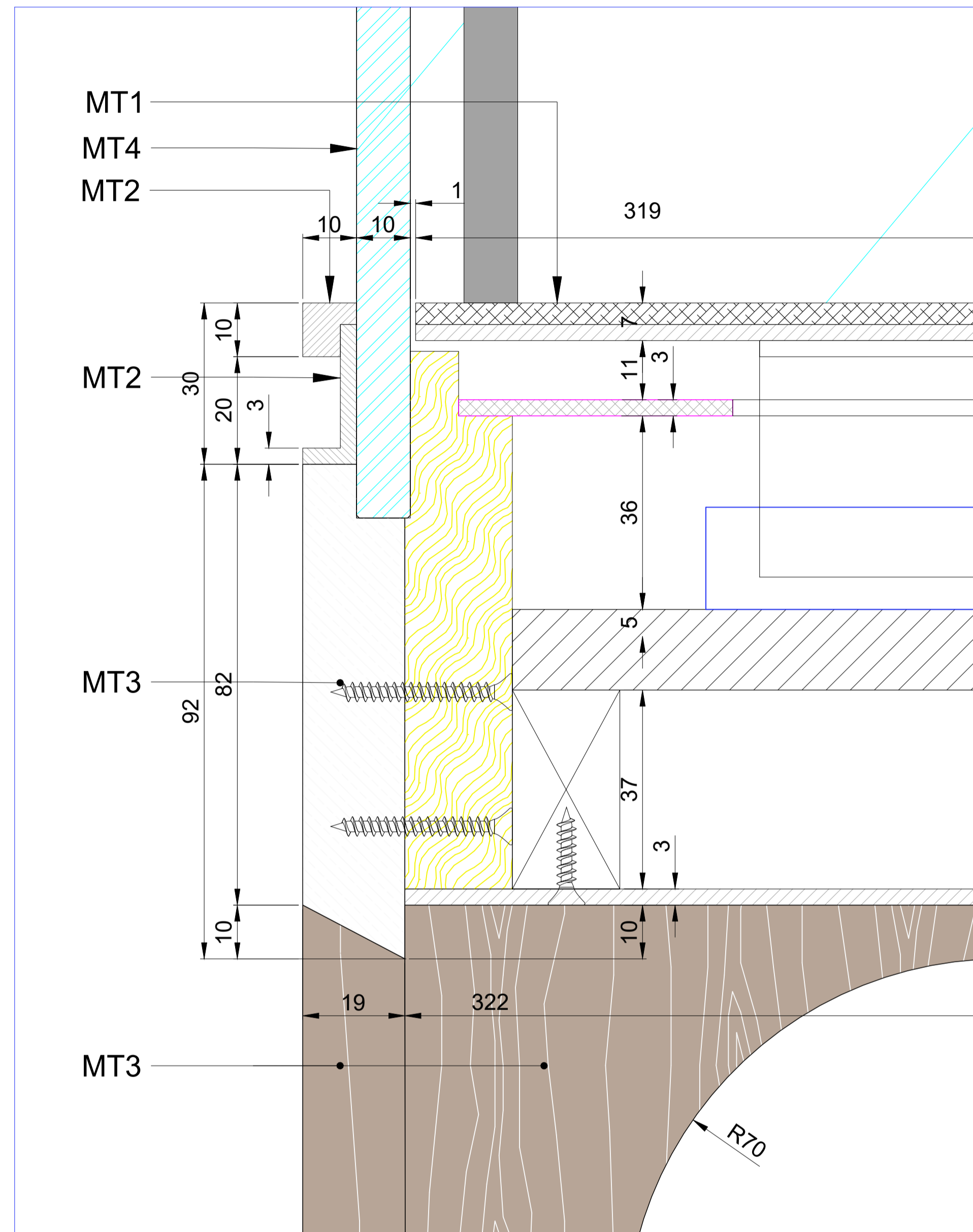

	MT1	Laminated	EGGER F638 ST16 Chromix argent/ S.M.A.
	MT2	Metal	Sanded Aluminium / S.M.A.
	MT3	Laminated	Cleaf Sable LR64 Savello / S.M.A
	MT4	Glass	Extraclear Tempered Glass Tk. 10mm
	MT5	Fabric	Alcantara Navy 7941
	MT6	Fabric	Blue Leather to match Pantone 289

• LAS COTAS RIGEN SOBRE EL DIBUJO.
 • EL PRESENTE PROYECTO ES OBRA INTELECTUAL PROPIEDAD DE PARIS MEXICO DESIGN SA DE CV POR LO QUE QUEDA ESTRICTAMENTE PROHIBIDO TODO TIPO DE REPRODUCCION TOTAL O PARCIAL DEL MISMO, ASI COMO EL USO TOTAL O PARCIAL DE CUALQUIER PARTE DE SU CONTENIDO, PARA OTROS FINES QUE NO SEAN AUTORIZADOS EN FORMA EXPLICITA Y POR ESCRITA, A MANERA INDIVIDUAL O CORPORATIVA, CONSIDERANDO CUALQUIER VIOLACION A LO ANTERIOR UNA TRANSGRESION A LEY DE DERECHOS DE AUTOR.
 • PARIS MEXICO DESIGN SA DE CV NO SERA RESPONSABLE SOBRE CAMBIOS O ALTERACIONES EFECTUADAS AL PRESENTE PROYECTO, POR PERSONAS AJENAS AL DEPTO. DE PROYECTOS DE PARIS MEXICO DESIGN SA DE CV.

ZENITH / Saint Maarten

TOWER

Section 1-1 View

Rev:	Date:	Observation:
-	-	-
-	-	-
-	-	-

Date:	Scale:	Units:	B6c
16-FEB-2026		mm	
Drw:	Proy:		
DI. Jocelyn Santamaria	J-26-1242-ZE		