

Side VIEW 1
Lateral View - R / COUNTER+Sales Table

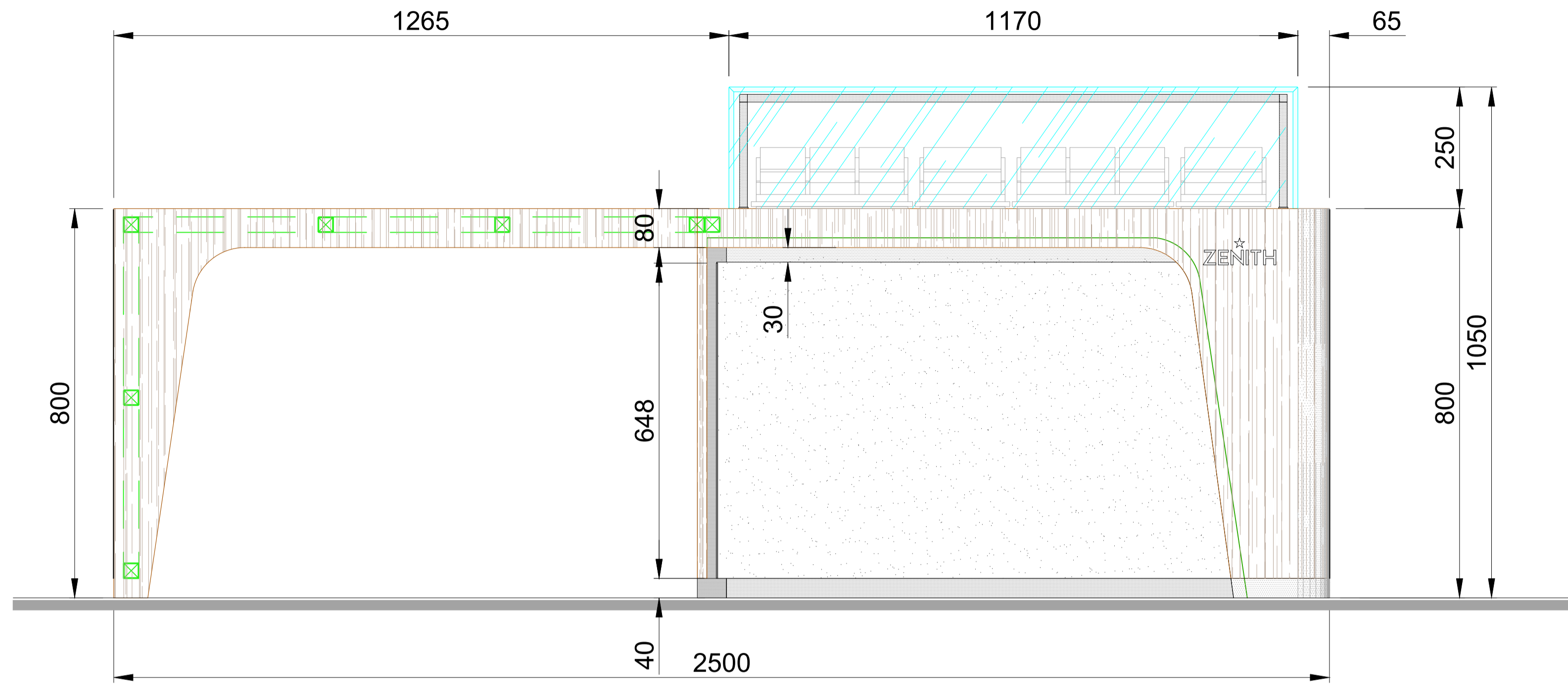

ELEVATION
Customer View / COUNTER+Sales Table

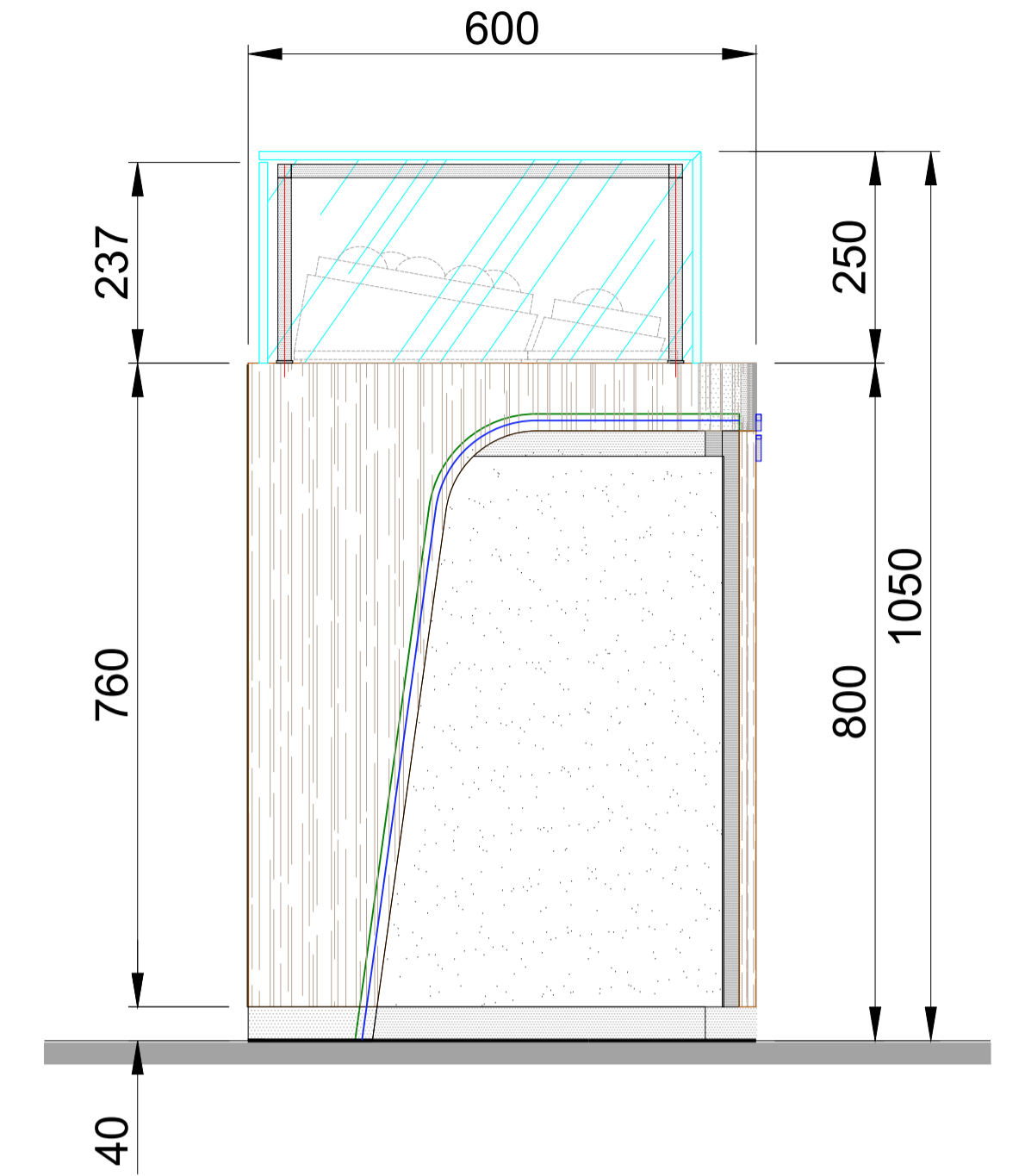

Side VIEW 2
Lateral View - L / COUNTER+Sales Table

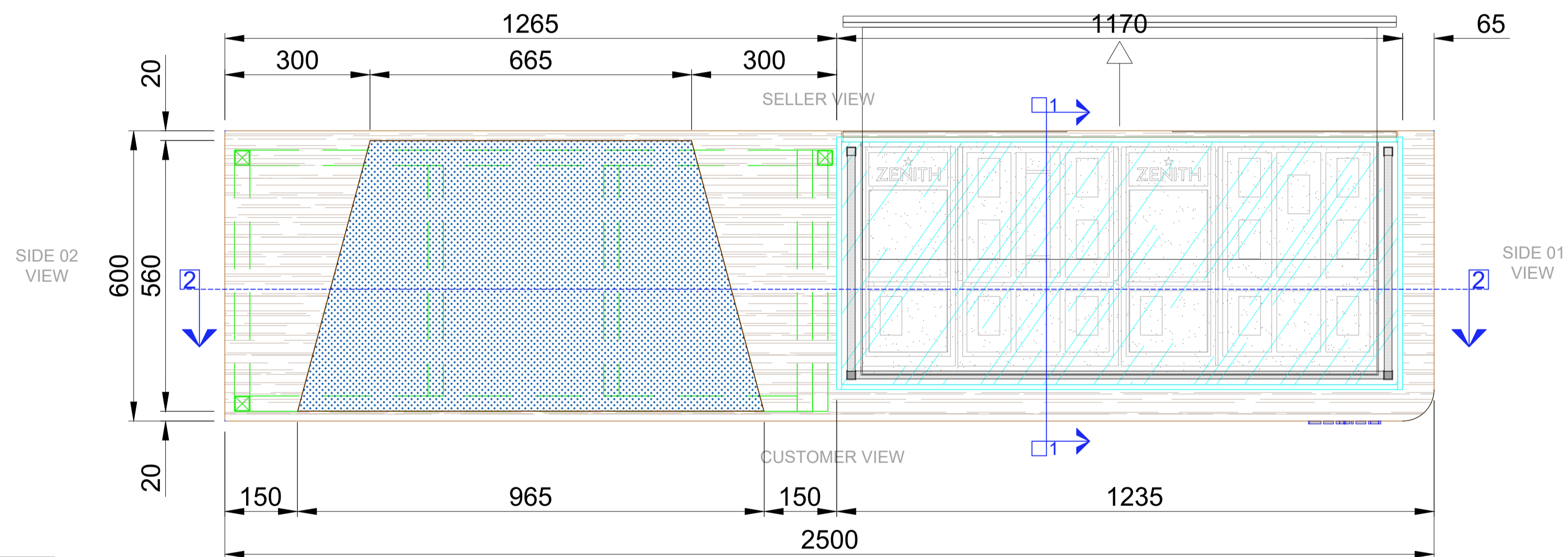

PLAN
Plan View / COUNTER+Sales Table

	MT1	Laminated	EGGER F638 ST16 Chromix argent/ S.M.A.
	MT2	Metal	Sanded Aluminium / S.M.A.
	MT3	Laminated	Cleaf Sable LR64 Savello / S.M.A.
	MT4	Glass	Extraclear Tempered Glass Tk. 10mm
	MT5	Fabric	Alcantara Navy 7941
	MT6	Fabric	Blue Leather to match Pantone 289

• LAS COTAS RIGEN SOBRE EL DIBUJO.
 • EL PRESENTE PROYECTO ES OBRA INTELECTUAL PROPIEDAD DE PARIS MEXICO DESIGN SA DE CV POR LO QUE QUEDA ESTRICTAMENTE PROHIBIDO TODO TIPO DE REPRODUCCIÓN TOTAL O PARCIAL DEL MISMO, ASI COMO EL USO TOTAL O PARCIAL DE CUALQUIER PARTE DE SU CONTENIDO, PARA OTROS FINES QUE NO SEAN AUTORIZADOS EN FORMA EXPLÍCITA Y POR ESCRITA, A MANERA INDIVIDUAL O CORPORATIVA, CONSIDERANDO CUALQUIER VIOLACIÓN A LO ANTERIOR UNA TRANSGRESIÓN A LEY DE DERECHOS DE AUTOR.
 • PARIS MEXICO DESIGN SA DE CV NO SERA RESPONSABLE SOBRE CAMBIOS O ALTERACIONES EFECTUADAS AL PRESENTE PROYECTO, POR PERSONAS AJENAS AL DEPTO. DE PROYECTOS DE PARIS MEXICO DESIGN SA DE CV.

ZENITH / Saint Maarten
COUNTER + SALES TABLE 2500
 Vistas Generales

Rev:	Date:	Observation:
-	-	-
-	-	-
-	-	-

Date:	16-FEB-2026	Scale:	Units:
Drw:	DI. Jocelyn Santamaria	Proy:	J-26-1242-ZE

B8a

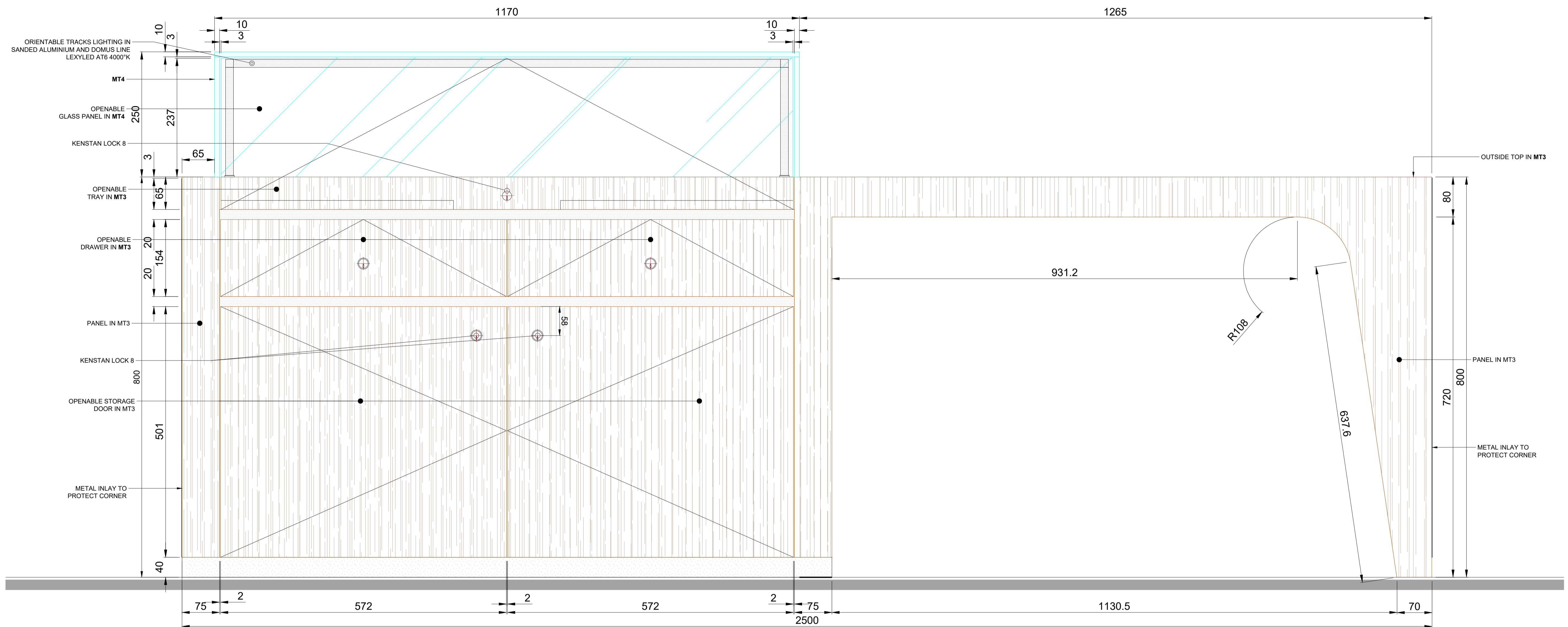

BACK ELEVATION

Seller View / COUNTER Pad

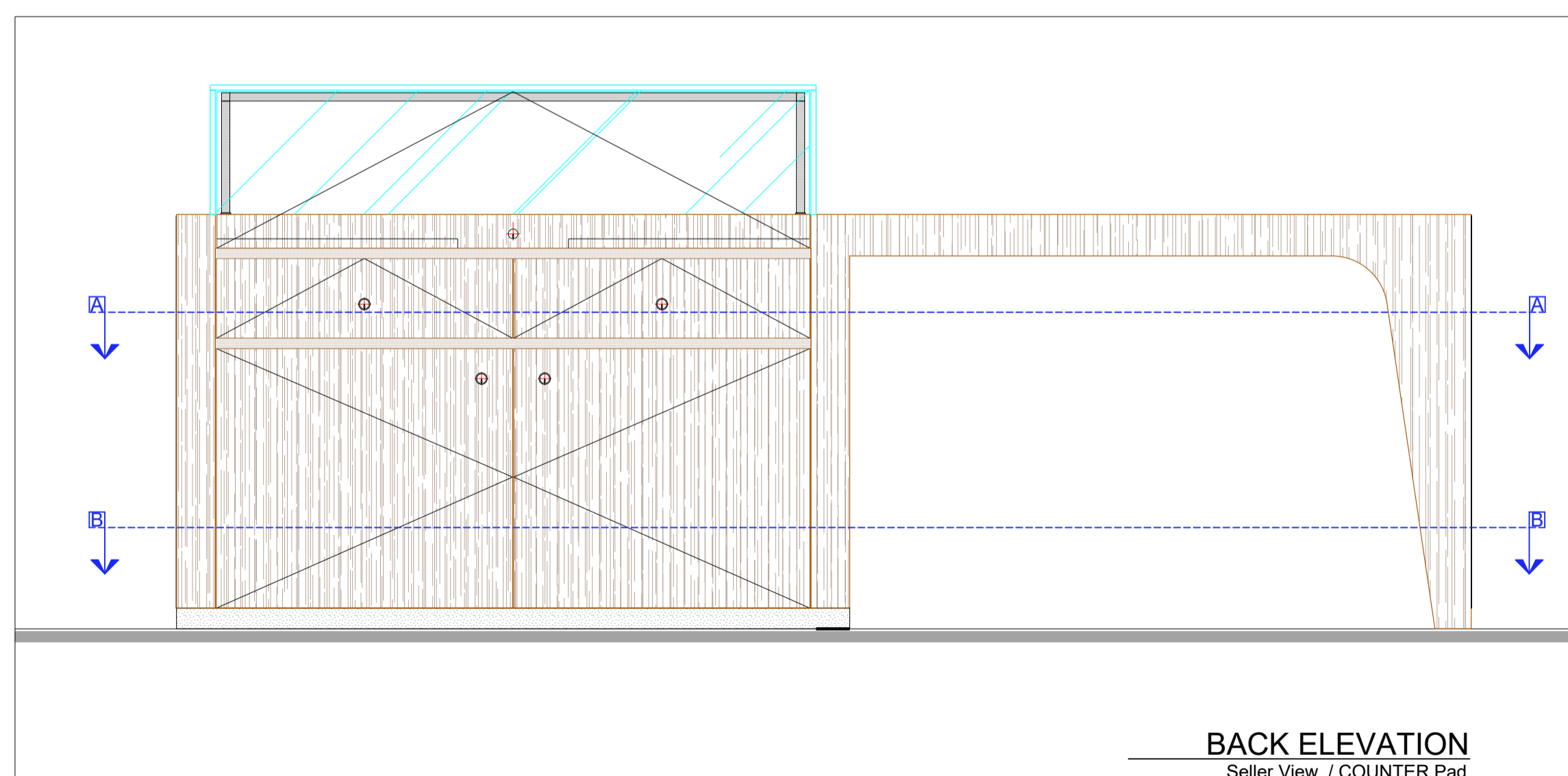

	MT1	Laminated	EGGER F638 ST16 Chromix argent/ S.M.A.
	MT2	Metal	Sanded Aluminium / S.M.A.
	MT3	Laminated	Cleaf Sable LR64 Savello / S.M.A
	MT4	Glass	Extraclear Tempered Glass Tk. 10mm
	MT5	Fabric	Alcantara Navy 7941
	MT6	Fabric	Blue Leather to match Pantone 289



PARIS MEXICO DESIGN
Robirosa #8
Col. San Esteban, Naucalpan
Edo. México C.P. 53550
tel: (52 55) 5250 5005
www.parismexico.net

• LAS COTAS RIGEN SOBRE EL DIBUJO.
• EL PRESENTE PROYECTO ES OBRA INTELECTUAL PROPIEDAD DE PARIS MEXICO DESIGN SA DE CV POR LO QUE QUEDA ESTRICTAMENTE PROHIBIDO TODO TIPO DE REPRODUCCION TOTAL O PARCIAL DEL MISMO, ASI COMO EL USO TOTAL O PARCIAL DE CUALQUIER PARTE DE SU CONTENIDO, PARA OTROS FINES QUE NO SEAN AUTORIZADOS EN FORMA EXPLICITA Y POR ESCRITA, A MANERA INDIVIDUAL O CORPORATIVA, CONSIDERANDO CUALQUIER VIOLACION A LO ANTERIOR UNA TRANSGRESION A LEY DE DERECHOS DE AUTOR.
• PARIS MEXICO DESIGN SA DE CV NO SERA RESPONSABLE SOBRE CAMBIOS O ALTERACIONES EFECTUADAS AL PRESENTE PROYECTO, POR PERSONAS AJENAS AL DEPTO. DE PROYECTOS DE PARIS MEXICO DESIGN SA DE CV.

ZENITH / Saint Maarten

COUNTER + SALES TABLE 2500

Seller View

Rev:	Date:	Observation:
-	-	-
-	-	-
-	-	-

Date:	16-FEB-2026	Scale:	Units:
Drw:	DI. Jocelyn Santamaria	Proy:	J-26-1242-ZE
			mm

B8b

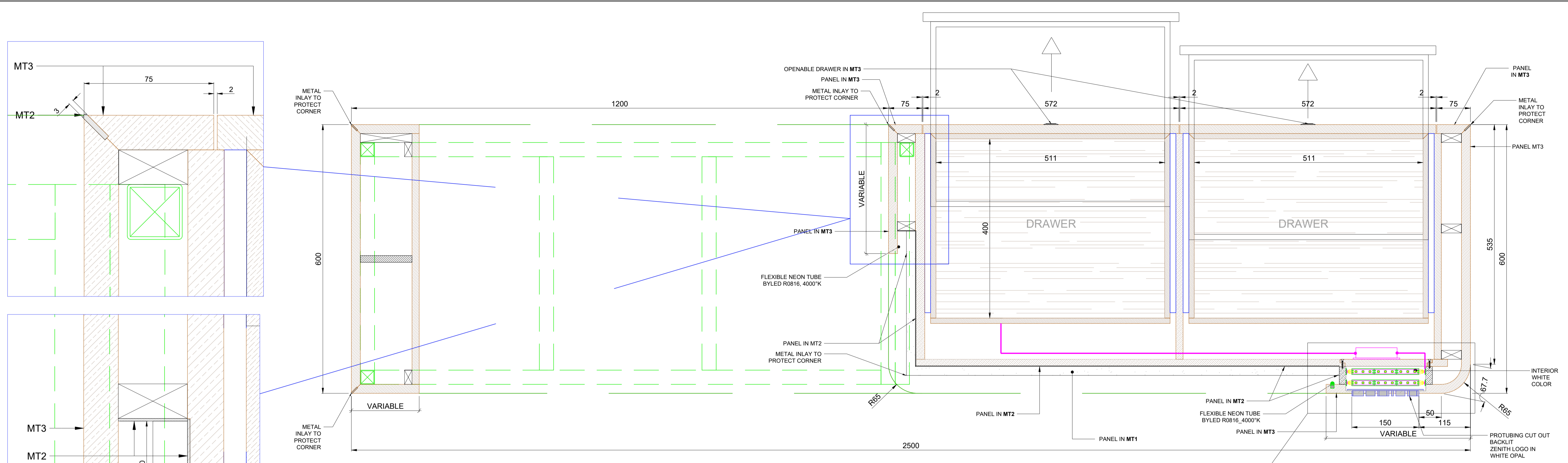

Section A-A
Section A View / COUNTER Pad

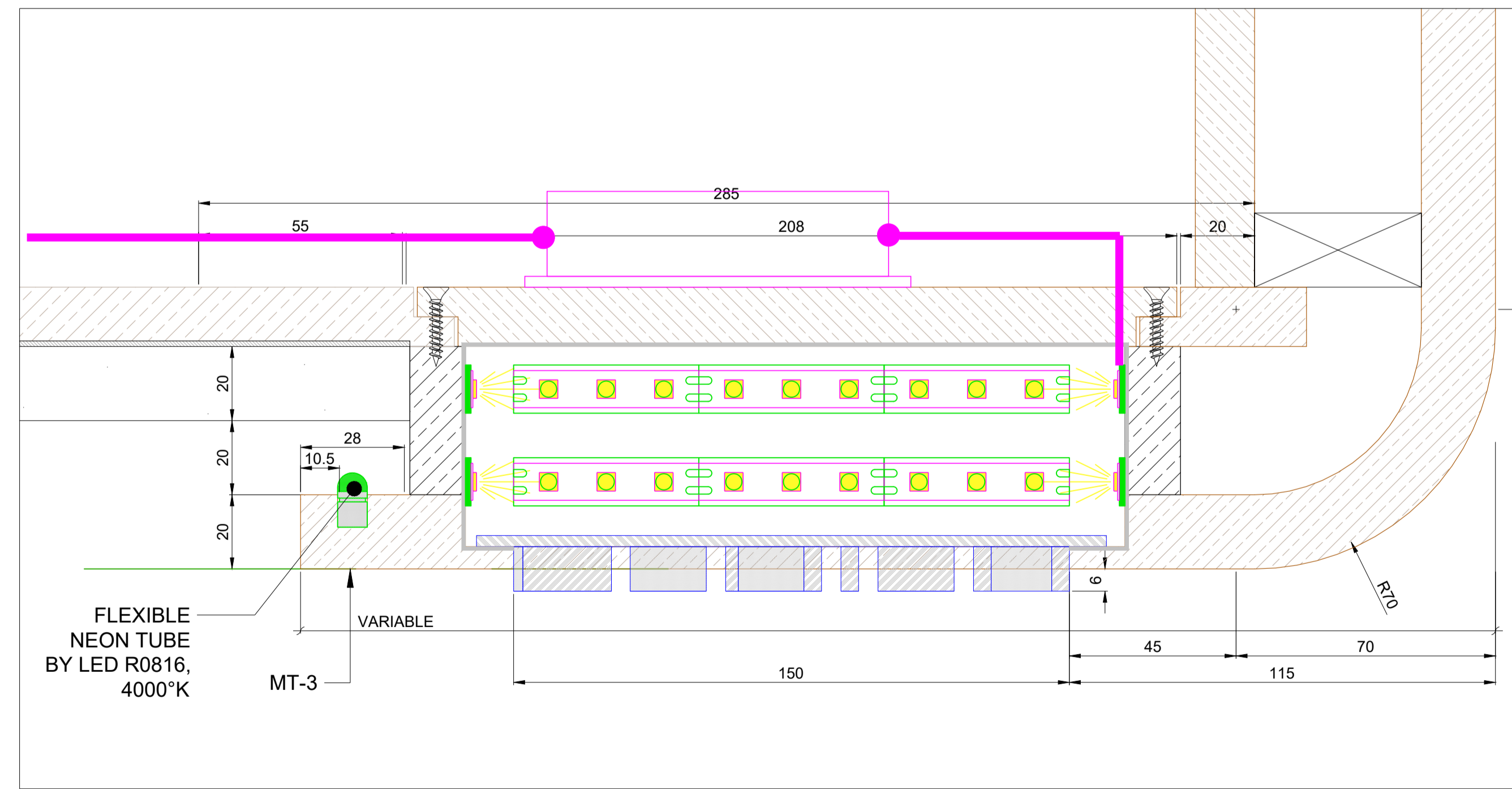
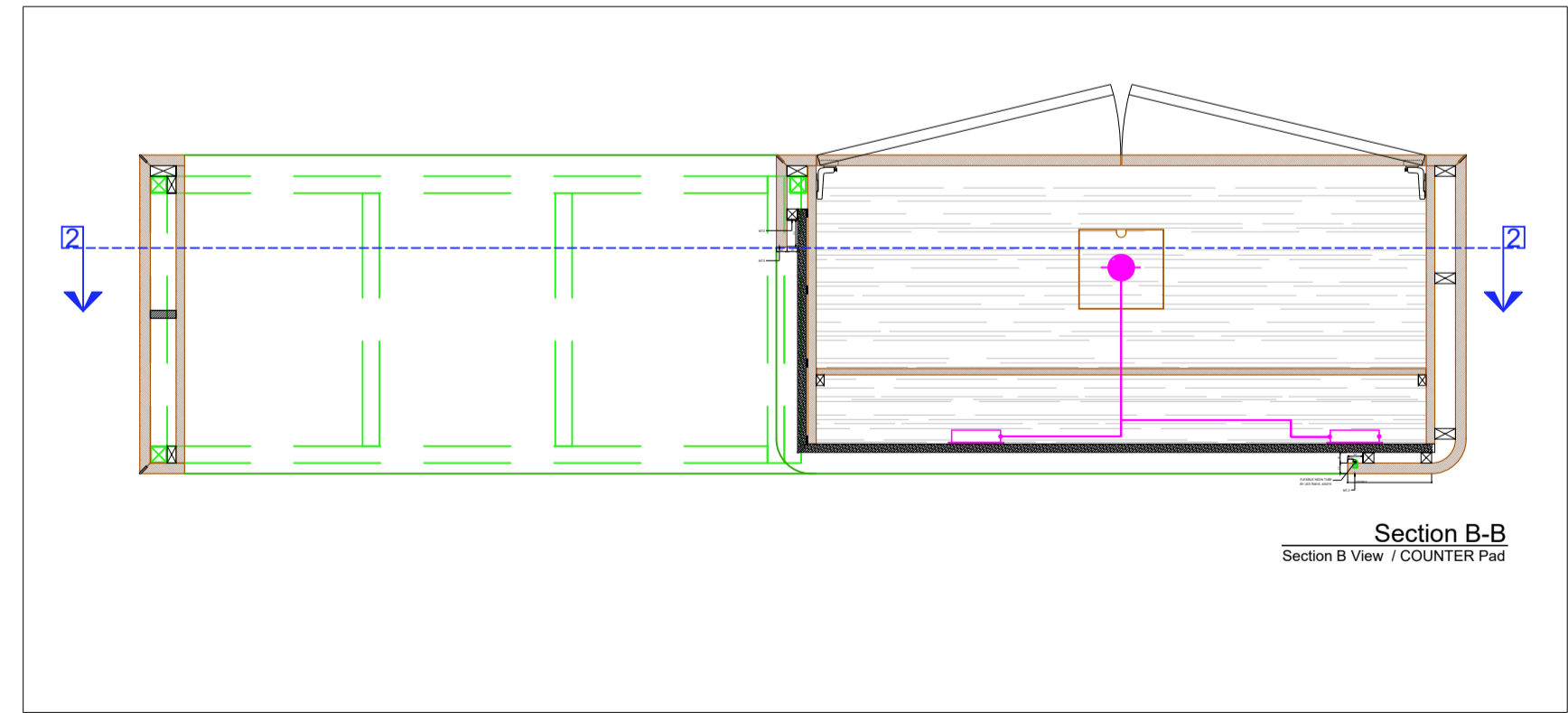
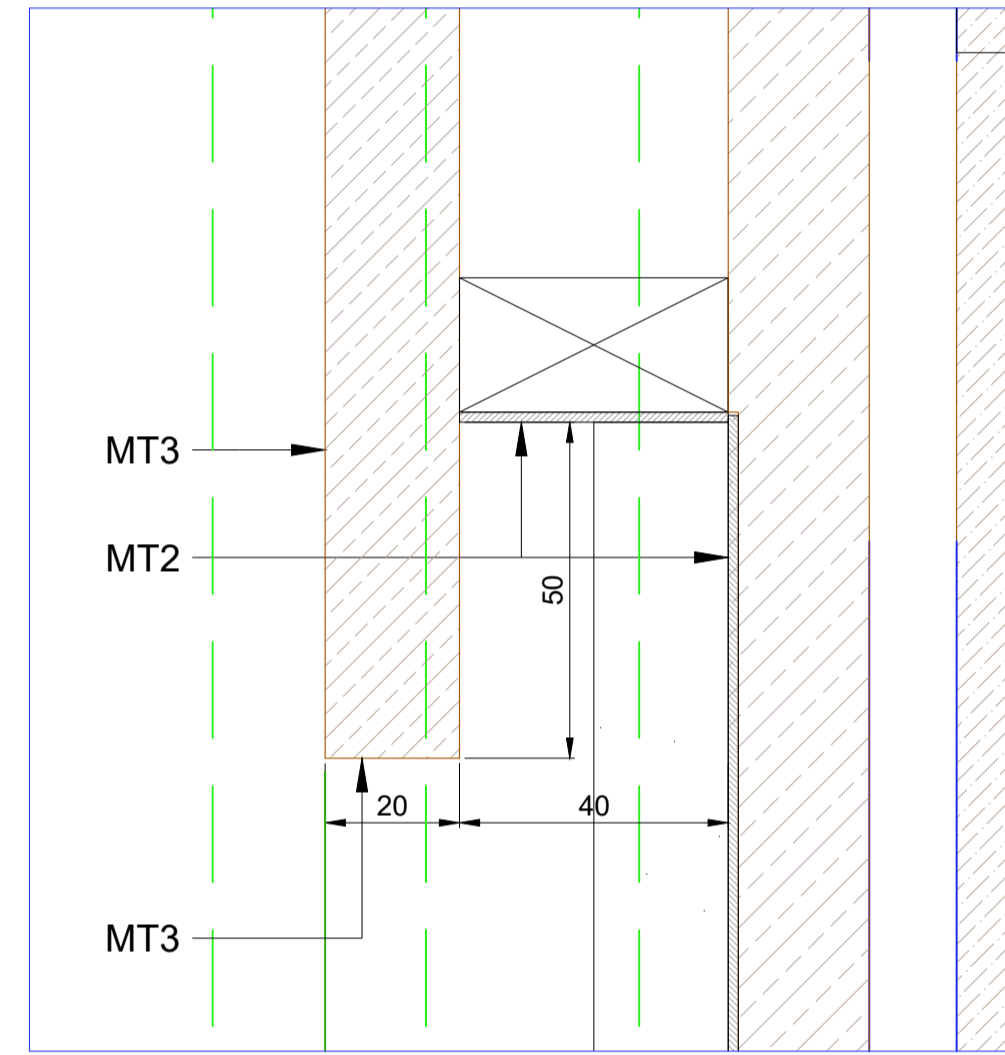

	MT1	Laminated	EGGER F638 ST16 Chromix argent/ S.M.A.
	MT2	Metal	Sanded Aluminium / S.M.A.
	MT3	Laminated	Cleaf Sable LR64 Savello / S.M.A
	MT4	Glass	Extraclear Tempered Glass Tk. 10mm
	MT5	Fabric	Alcantara Navy 7941
	MT6	Fabric	Blue Leather to match Pantone 289

PMD
PROFESSIONAL SHOPFITTERS

PARIS MEXICO DESIGN
Robirosa #8
Col. San Esteban, Naucalpan
Edo. México C.P. 53550
tel: (52 55) 5250 5005
www.parismexico.net

• LAS COTAS RIGEN SOBRE EL DIBUJO.
• EL PRESENTE PROYECTO ES OBRA INTELECTUAL PROPIEDAD DE PARIS MEXICO DESIGN SA DE CV POR LO QUE QUEDA ESTRICTAMENTE PROHIBIDO TODO TIPO DE REPRODUCCION TOTAL O PARCIAL DEL MISMO, ASI COMO EL USO TOTAL O PARCIAL DE CUALQUIER PARTE DE SU CONTENIDO, PARA OTROS FINES QUE NO SEAN AUTORIZADOS EN FORMA EXPLICITA Y POR ESCRITA, A MANERA INDIVIDUAL O CORPORATIVA, CONSIDERANDO CUALQUIER VIOLACION A LO ANTERIOR UNA TRANSGRESION A LEY DE DERECHOS DE AUTOR.
• PARIS MEXICO DESIGN SA DE CV NO SERA RESPONSABLE SOBRE CAMBIOS O ALTERACIONES EFECTUADAS AL PRESENTE PROYECTO, POR PERSONAS AJENAS AL DEPTO. DE PROYECTOS DE PARIS MEXICO DESIGN SA DE CV.

ZENITH / Saint Maarten

COUNTER + SALES TABLE 2500
Seccion A-A View

Rev:	Date:	Observation:
-	-	-
-	-	-
-	-	-

Date:	Scale:	Units:	B8c
16-FEB-2026		mm	
Drw:	Proy:		
DI. Jocelyn Santamaria	J-26-1242-ZE		

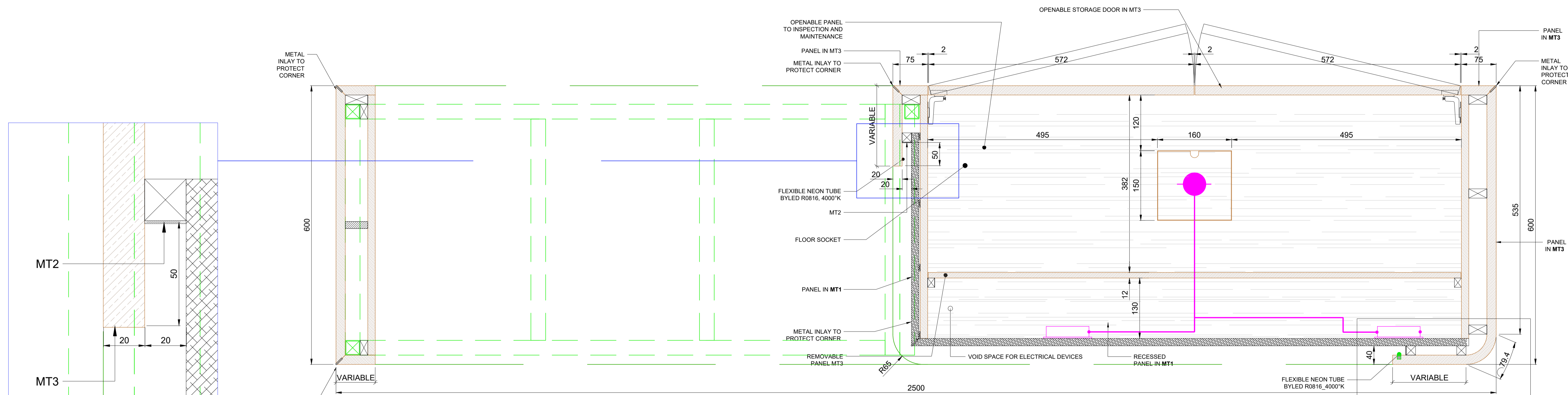

Section B-B
Section B View / COUNTER Pad

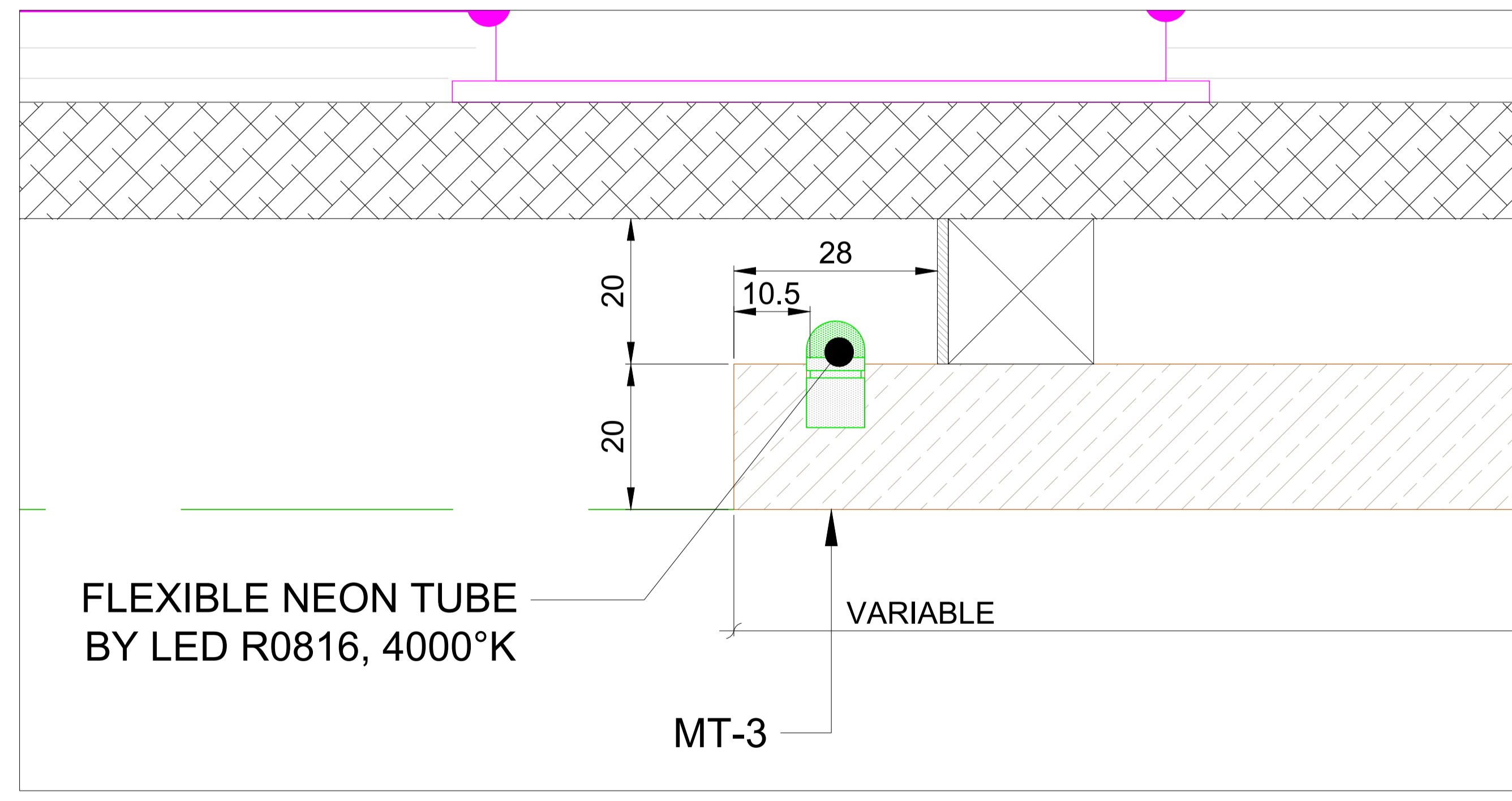
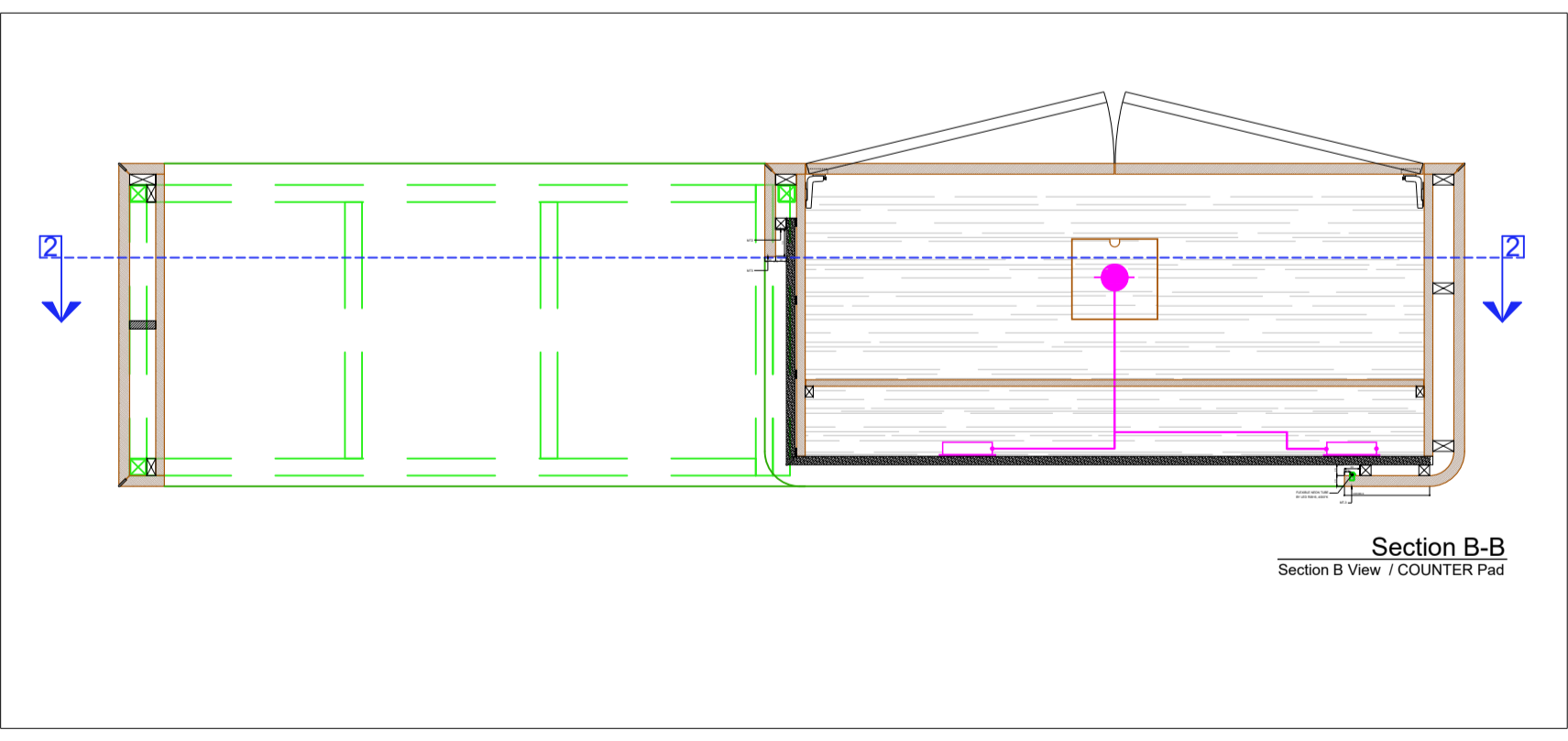

	MT1	Laminated	EGGER F638 ST16 Chromix argent/ S.M.A.
	MT2	Metal	Sanded Aluminium / S.M.A.
	MT3	Laminated	Cleaf Sable LR64 Savello / S.M.A
	MT4	Glass	Extraclear Tempered Glass Tk. 10mm
	MT5	Fabric	Alcantara Navy 7941
	MT6	Fabric	Blue Leather to match Pantone 289

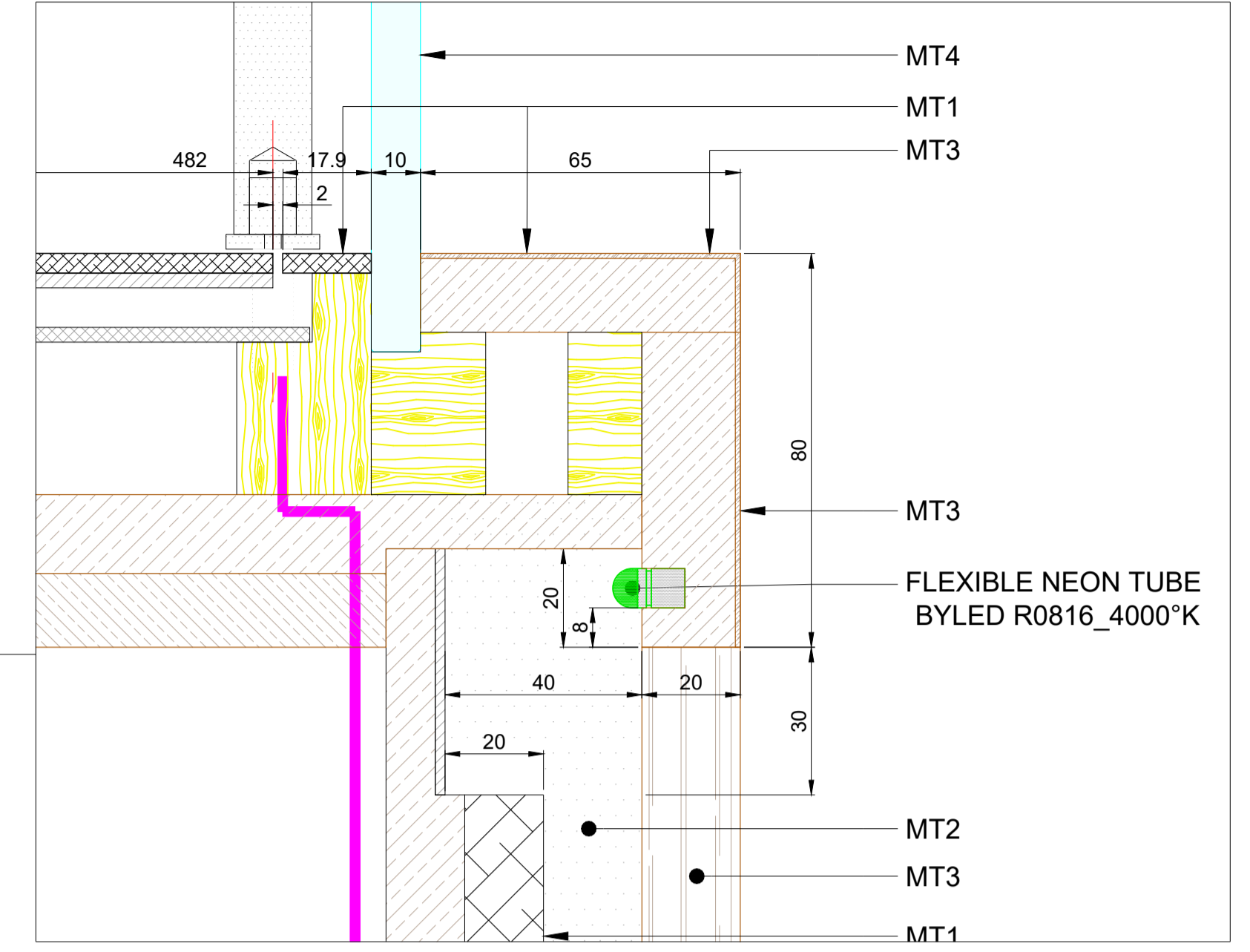
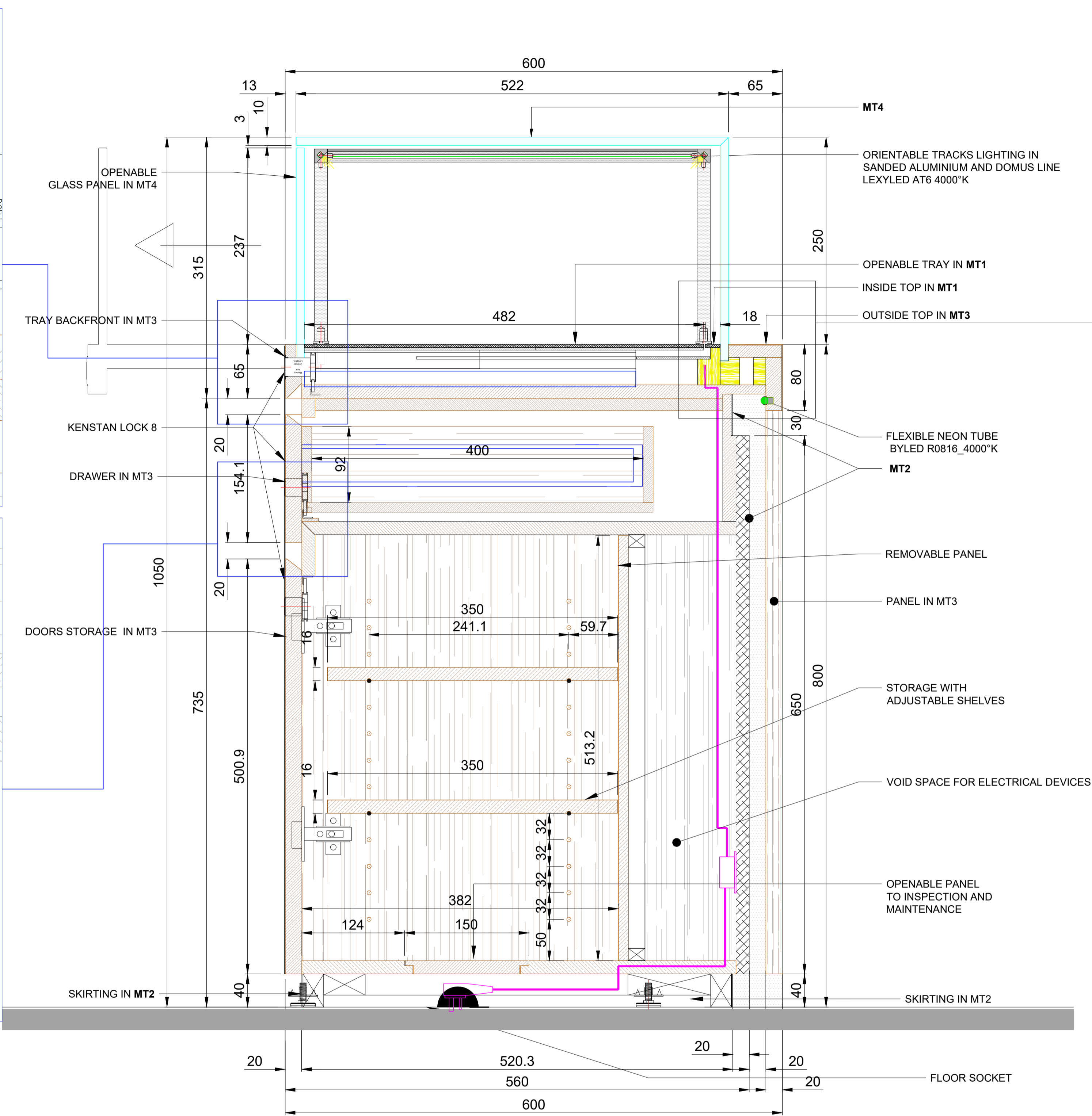
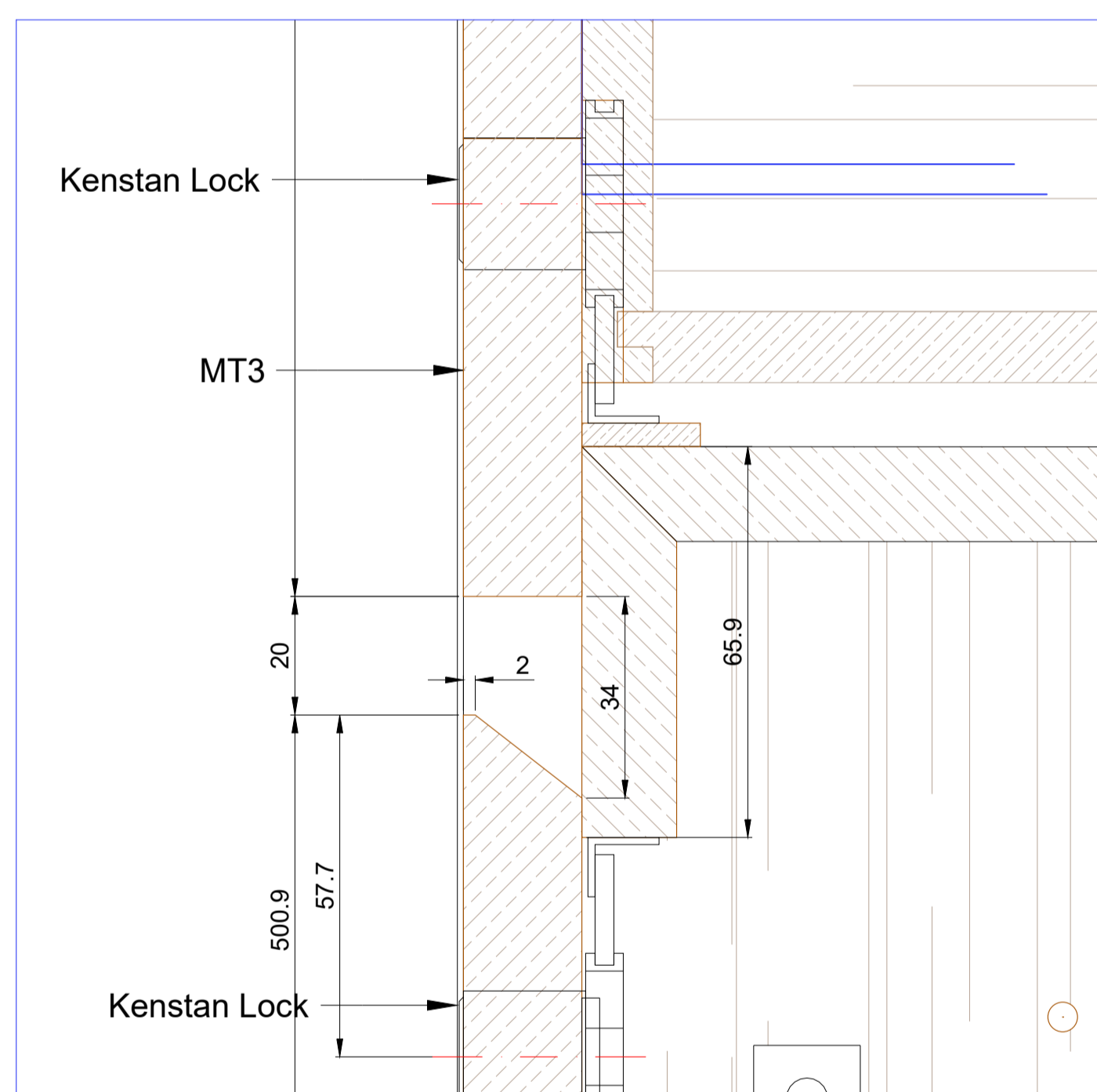
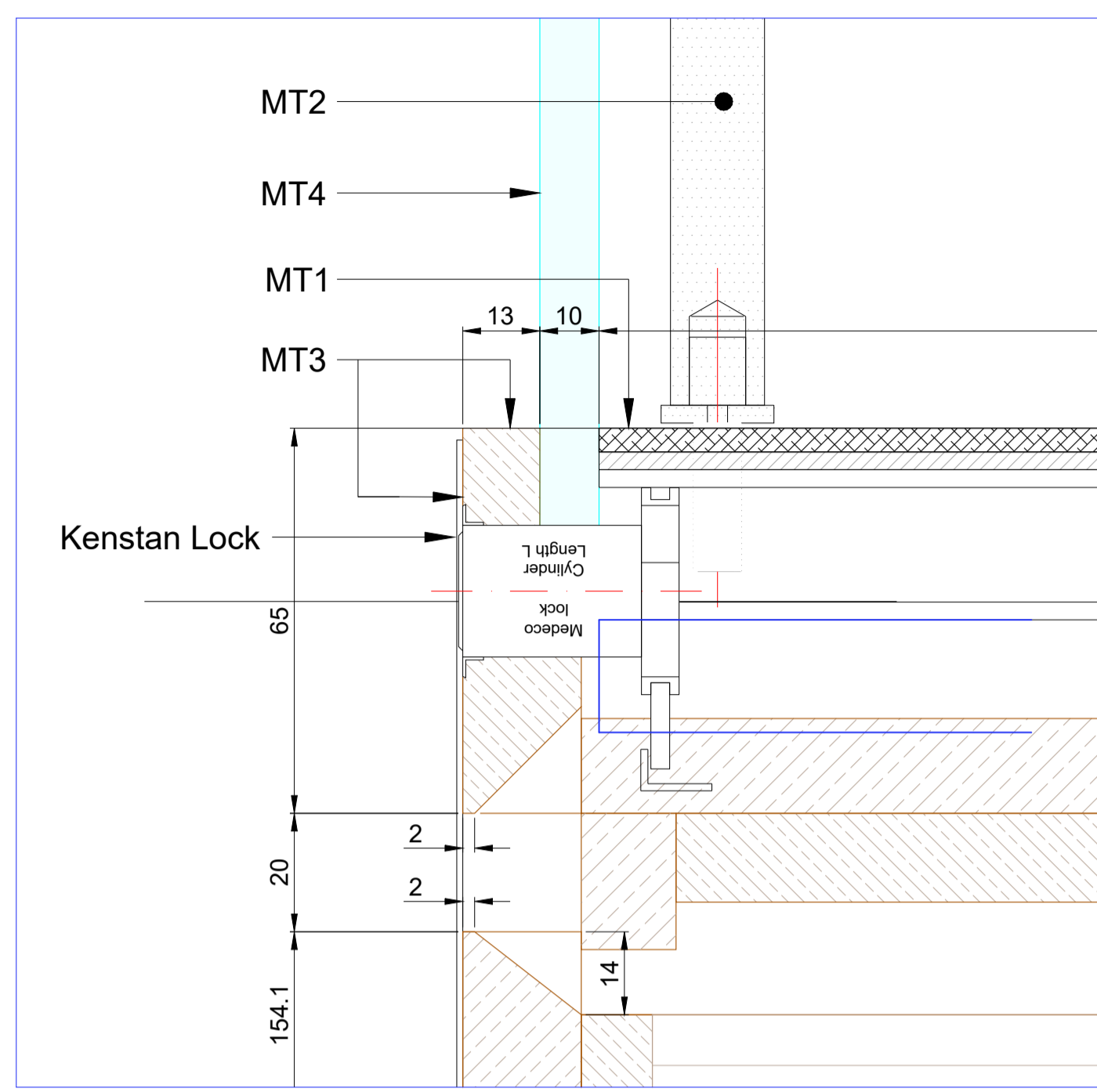

	MT1	Laminated	EGGER F638 ST16 Chromix argent/ S.M.A.
	MT2	Metal	Sanded Aluminium / S.M.A.
	MT3	Laminated	Cleaf Sable LR64 Savello / S.M.A
	MT4	Glass	Extraclear Tempered Glass Tk. 10mm
	MT5	Fabric	Alcantara Navy 7941
	MT6	Fabric	Blue Leather to match Pantone 289

Section 1-1
Section 1 View / COUNTER Pad

• LAS COTAS RIGEN SOBRE EL DIBUJO.
 • EL PRESENTE PROYECTO ES OBRA INTELECTUAL PROPIEDAD DE PARIS MEXICO DESIGN SA DE CV POR LO QUE QUEDA ESTRICTAMENTE PROHIBIDO TODO TIPO DE REPRODUCCION TOTAL O PARCIAL DEL MISMO, ASI COMO EL USO TOTAL O PARCIAL DE CUALQUIER PARTE DE SU CONTENIDO, PARA OTROS FINES QUE NO SEAN AUTORIZADOS EN FORMA EXPLICITA Y POR ESCRITA, A MANERA INDIVIDUAL O CORPORATIVA, CONSIDERANDO CUALQUIER VIOLACION A LO ANTERIOR UNA TRANSGRESION A LEY DE DERECHOS DE AUTOR.
 • PARIS MEXICO DESIGN SA DE CV NO SERA RESPONSABLE SOBRE CAMBIOS O ALTERACIONES EFECTUADAS AL PRESENTE PROYECTO, POR PERSONAS AJENAS AL DEPTO. DE PROYECTOS DE PARIS MEXICO DESIGN SA DE CV.

ZENITH / Saint Maarten

COUNTER + SALES TABLE 2500

Seccion 1-1 View

Rev:	Date:	Observation:
-	-	-
-	-	-
-	-	-

Date:	16-FEB-2026	Scale:	Units:
Draw:	DI. Jocelyn Santamaria	Proy:	J-26-1242-ZE
			mm

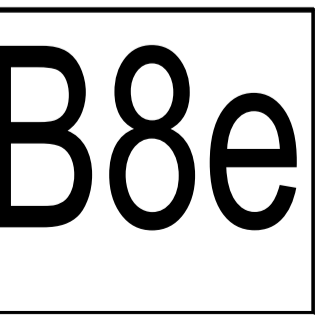

PARIS MEXICO DESIGN
 Robirosa #8
 Col. San Esteban, Naucalpan
 Edo. México C.P. 53550
 tel: (52 55) 5250 5005
www.parismexico.net

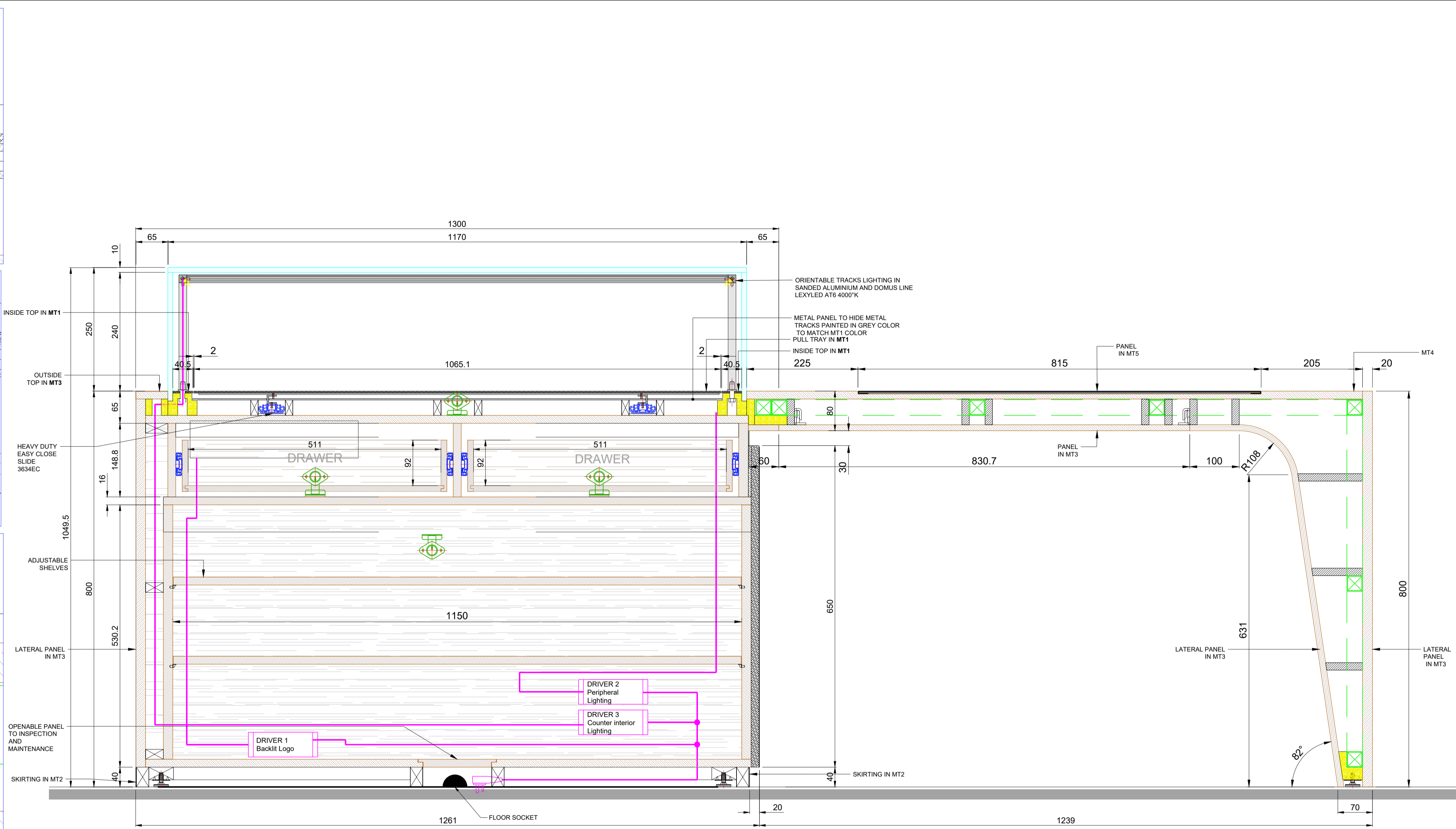
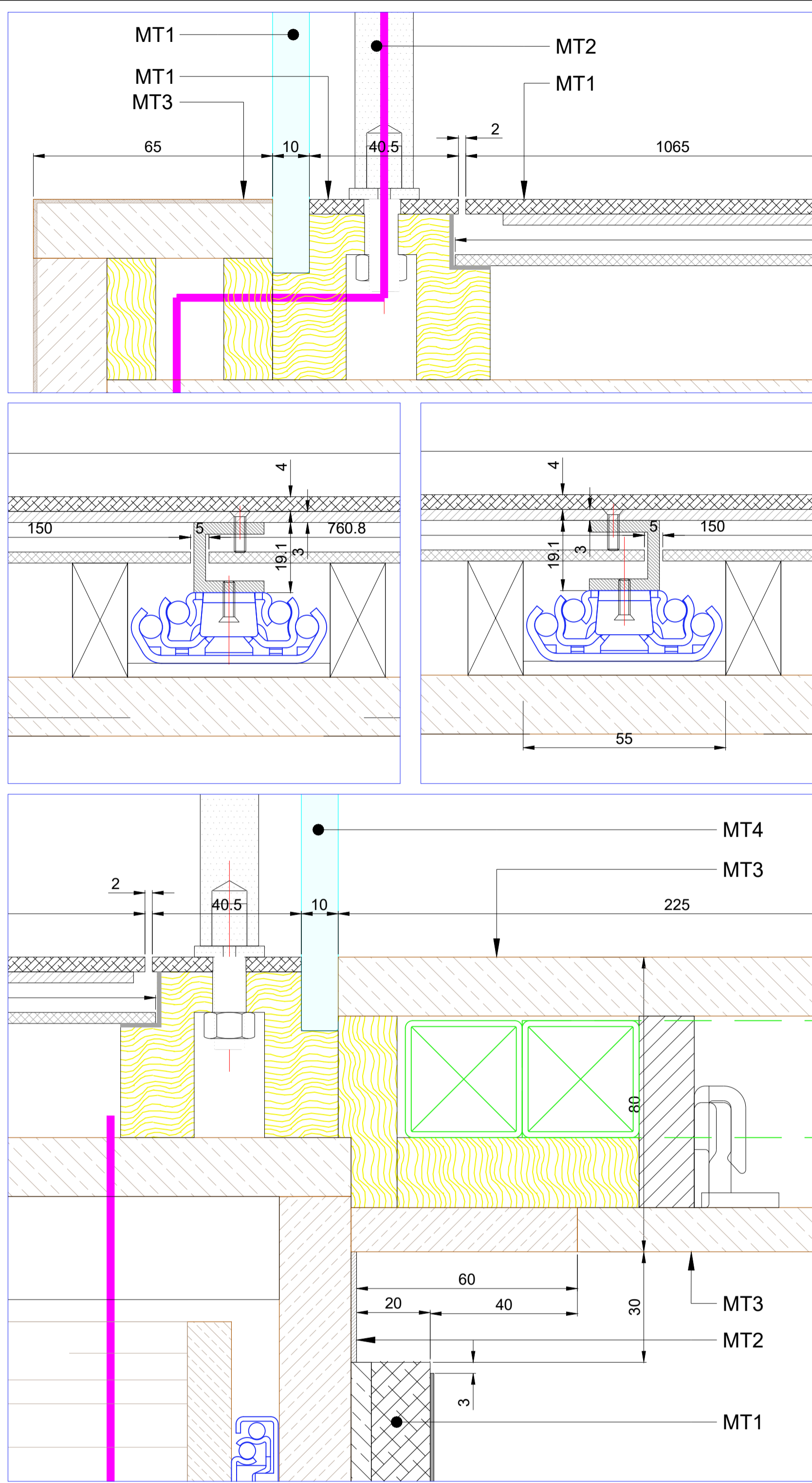

Section 2-2
Section 2 View / COUNTER Pad

	MT1	Laminated	EGGER F638 ST16 Chromix argent/ S.M.A.
	MT2	Metal	Sanded Aluminium / S.M.A.
	MT3	Laminated	Cleaf Sable LR64 Savello / S.M.A
	MT4	Glass	Extraclear Tempered Glass Tk. 10mm
	MT5	Fabric	Alcantara Navy 7941
	MT6	Fabric	Blue Leather to match Pantone 289

PMD
PROFESSIONAL SHOPFITTERS

PARIS MEXICO DESIGN
Robirosa #8
Col. San Esteban, Naucalpan
Edo. México C.P. 53550
tel: (52 55) 5250 5005
www.parismexico.net

• LAS COTAS RIGEN SOBRE EL DIBUJO.
• EL PRESENTE PROYECTO ES OBRA INTELECTUAL PROPIEDAD DE PARIS MEXICO DESIGN SA DE CV POR LO QUE QUEDA ESTRICTAMENTE PROHIBIDO TODO TIPO DE REPRODUCCIÓN TOTAL O PARCIAL DEL MISMO, ASI COMO EL USO TOTAL O PARCIAL DE CUALQUIER PARTE DE SU CONTENIDO, PARA OTROS FINES QUE NO SEAN AUTORIZADOS EN FORMA EXPLÍCITA Y POR ESCRITA, A MANERA INDIVIDUAL O CORPORATIVA, CONSIDERANDO CUALQUIER VIOLACIÓN A LO ANTERIOR UNA TRANSGRESIÓN A LEY DE DERECHOS DE AUTOR.
• PARIS MEXICO DESIGN SA DE CV NO SERA RESPONSABLE SOBRE CAMBIOS O ALTERACIONES EFECTUADAS AL PRESENTE PROYECTO, POR PERSONAS AJENAS AL DEPTO. DE PROYECTOS DE PARIS MEXICO DESIGN SA DE CV.

ZENITH / Saint Maarten

COUNTER + SALES TABLE 2500
Seccion B-B View

Rev:	Date:	Observation:
-	-	-
-	-	-
-	-	-

Date:	Scale:	Units:	B8f
16-FEB-2026		mm	
Drw:	Proy:		
DI. Jocelyn Santamaria	J-26-1242-ZE		